地信网论坛
BBS.3S001.COM

巴林福黄石精品赏析

巴林石精品赏析

【艺术品收藏鉴赏丛书】

张学苍 王 陟 著

全面、翔实、系统介绍了巴林石的主要品种

著名石品的色彩、光泽、质地、价值特点



华龄出版社

顶级地质论坛：http://bbs.3s001.com/

地信网论坛
BBS.3S001.COM

选题策划
万晓春
责任编辑
天 佐 王文湛 王 薇
封面设计
大象设计·龙传人
版式设计
春晓伟业·德盛



这套丛书是巴林石文化的普及读物，内容全面、翔实，系统介绍了巴林石的主要品种，著名石品的色彩、光泽、质地、价值和鉴赏等许多方面的知识。我们将她奉献给广大巴林石爱好者、经营者、收藏者和雕艺者。

顶级地质论坛 http://bbs.3s001.com/

ISBN 7-80178-298-4
9 787801 782984 >

ISBN 7-80178-298-4 / G·894
定价：80.00元（共两册）本册定价：40.00元

地信网论坛
BBS.3S001.COM

艺术品收藏鉴赏丛书

巴林福黄石

巴林石精品赏析



梁凌雲 题

张学荟 王陟 著

华龄出版社

顶级地质论坛: http://bbs.3s001.com/

地信网论坛
BBS.3S001.COM

责任编辑：天 佐　王文湛　王 蕊
版式设计：春晓工作室

图书在版编目（CIP）数据

巴林石精品赏析：巴林福黄石／张学苍编.—北京：华龄出版社，2005
ISBN 7-80178-298-4
Ⅰ.巴…　Ⅱ.张…　Ⅲ.奇石－鉴赏－巴林石右旗
Ⅵ.G894
中国版本图书馆 CIP 数据核字（2005）第 133362 号

书　　名：巴林石精品赏析：巴林福黄石
作　　者：张学苍　王　陟　著
出版发行：华龄出版社
印　　刷：北京雷杰印刷有限公司
版　　次：2006 年 1 月第 1 版　2006 年 1 月第 1 次印刷
开　　本：889 × 1194　1/32　**印张**：5
字　　数：20 千字　　**印数**：1～3000 册
二册定价：80.00 元（本册定价：40.00 元）

地　　址：北京西城区鼓楼西大街 41 号　邮编：100009
电　　话：84044445（发行部）　　传真：84039173

顶级地质论坛：http://bbs.3s001.com/

地信网论坛
BBS.3S001.COM

作 者 简 介



张学荃

字心舒，墨石斋主。1954出生，祖籍河北唐山市，现住巴林右旗大板镇，原任巴林右旗新华书店经理，现退休。业余爱好书法、篆刻、诗词、文学创作和巴林石收藏等。书法、篆刻作品多次在赤峰市、内蒙古自治区和国家获优秀奖、精品奖等，有多幅作品入选国内外书画展，并被选入《中国出版年鉴》（1984年）、《国际现代书法集》、《当代中国名人名家书画集》、《内蒙古篆刻集》等六部书。曾和王陟老师合著出版《智慧——书法、篆刻、古诗词名句欣赏、智力故事》等书，主编《赤峰市新华书店志》，还撰写《巴林石的产业明天会更好》、《漫话巴林奇石》、《浅谈巴林石产业营造市场的对策》等文章在《中国巴林石文化研究文集》、《赏石文化研究》、《巴林石》等会刊发表。现为中国书画艺术家协会会员、华夏京都书画艺术研究院研究员、内蒙古书法家协会会员、巴林右旗书画协会副秘书长、巴林石篆刻委员会副主任和巴林书画院院士。



王 [illegible]

字岵屺，七十五岁，祖籍朝阳，现住巴林左旗林东镇。退休干部，业余爱好书法、诗词、京剧等。书法作品曾多次在赤峰市、内蒙古自治区获得一二等奖；有三幅作品分别被选入《当代书法家诗词墨迹选》、《当代书法家楹联墨迹选》和《当代书法家书信墨迹选》；有诗作获首届世界华人艺术展铜奖。1990年加入内蒙古自治区书法家协会，1998年被赤峰市书画院聘为“首批特聘书画师”。近期有小嘴手抄本文学名著《家》一部。

市级地质论坛：http://bbs.3s001.com/

地信网论坛
BBS.3S001.COM

巴林石精品赏析

- 《巴林鸡血石》
- 《[illegible]》
- 《巴林冻石》
- 《巴林彩石》
- 《巴林图案石》
- 《巴林石印章》
- 《巴林石圆雕》
- 《巴林石浮雕·把件》



邮购热线：010-65580081
13901024578
E-Mail:bjcxwy@163.com

顶级地质论坛：http://bbs.3s001.com/

地信网论坛
BBS.3S001.COM

奇石问世破尘嚣，
艺苑平添一代骄。
协画协书皆可倩，
伴师伴友总堪交。
身跻四印[1]声尤著，
品具三绝[2]价更高。
遍引藏游天下客，
巴林瑰宝美名标。

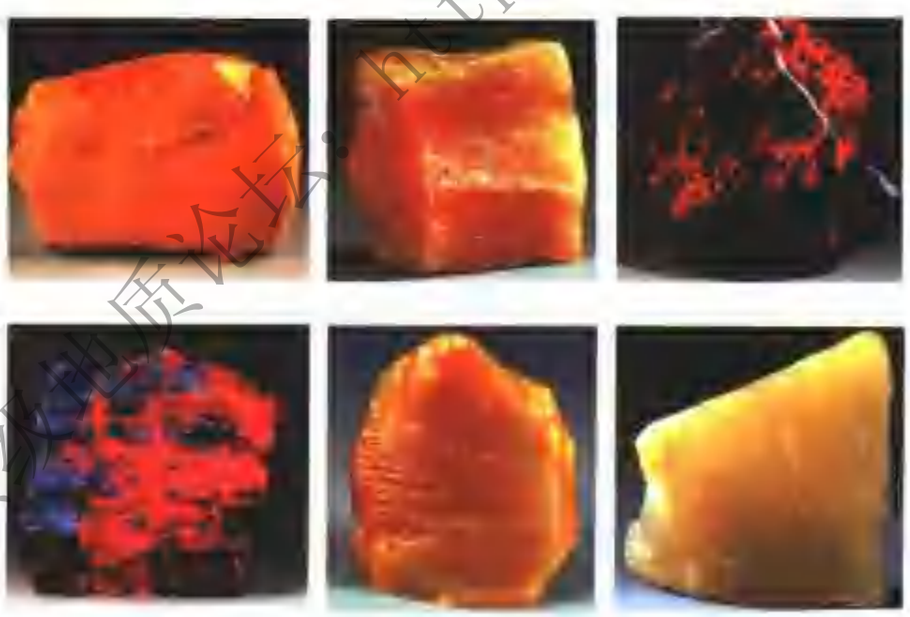

注：（1） 四印指中国四印石——寿山、昌化、青田、巴林石。
（2） 三绝指巴林石中的鸡血、福黄和冻石。

顶级地质论坛：http://bbs.3s001.com/

地信网论坛
BBS.3S001.COM



巴林石矿全貌图

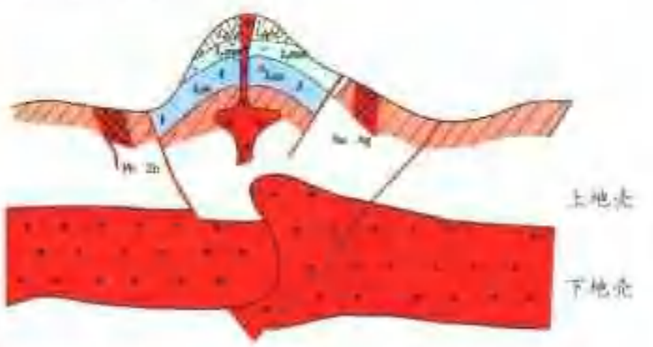

顶级地质论坛：http://bbs.3s001.com/

地信网论坛
BBS.3S001.COM

序言一

这套丛书是巴林石文化的普及读物，内容全面、翔实，系统介绍了巴林石的主要品种、著名石品的色彩、光泽、质地、价值和鉴赏等许多方面的知识。我们将她奉献给广大巴林石爱好者、经营者、收藏者和雕艺者。

随着我国政治稳定，经济繁荣，社会文明的不断发展，巴林石不但在国内拥有巨大的市场，而且在国外市场上也非常有潜力，其地位也在不断提高。特别是巴林石获得“中国国石”的主选之后，名气更是远播四海。这是赏石界、印石界、藏石界和商界为之振奋的喜事。

在中国四大印石中，巴林石的发现虽早在辽代，但大量开采、上市却是近三十几年的事。巴林石犹如刚刚步出深宫的大家闺秀，发现者、赏识者日益剧增。有关巴林石的著作，在此前还不多，其影响也难以突破业内人士的观点和见解。近期市面上能见到由巴林石集团公司董事长杨春广先生和巴林石研究者朱景田先生撰写的《中国国石巴林石》、《中国四大印石·巴林石》、《巴林石》等几部精美的图文并茂的著作，在此之前还有方宗獸、吴金泉、门国礼先生等合著的《巴林石谱》，杨春广先生主编的《巴林石珍品集》。这些有关巴林石的著作，对于普及巴林石鉴赏知识，弘扬巴林石文化，都有不可磨灭之功。但是，美中不足的是，这些书籍对于大部分的石友来说，犹如王谢堂前之燕，难以目睹全貌。

质纵地质论坛 http://bbs.3s001.com/

地信网论坛
BBS.3S001.COM

为了让国人更多地了解巴林石，张学苍先生和王陟先生从巴林石中遴选出几百件精品，编成《巴林石精品鉴赏丛书》，计有《巴林鸡血石》、《巴林福黄石》、《巴林冻石》、《巴林彩石》、《巴林图案石》、《巴林石印章》、《巴林石圆雕》、《巴林石印章》、《巴林石浮雕·把件》八本书，按照巴林石的品种分类，逐一介绍著名石品，使广大石友们能一饱眼福的同时，也使购买巴林石、收藏巴林石者可以“不走眼”。

作者的本意是要让普通的石友都能见到、买到、读到、用得上本丛书，使之成为巴林石知识的普及读物，成为巴林石宣传的典籍，成为石友们珍藏的范本。这也是我要为此书作序的原因之一。

石与人类的历史发展紧密相连，从远古先民使用的石器，到今天对美石的品评、赏析和收藏，形成了特色浓郁的石文化。人类文明的不断进步，丰富和发展了石文化的内涵和外延，作为主选中国国石之一的巴林石，无论在过去还是现在，在石界都有举足轻重的地位。当前，巴林石鸡血石的价格高涨，一方标准大的巴林石鸡血石印章可以报价十万、几百万，为什么会有这么高的价钱？福田石是如何得此佳名？冻石珍贵石品有多少？彩石精品是怎样形成的？巴林石天然的图案景观有哪些？诸如此类令人困惑的问题，却常常被无良知的商贩用来赚取暴额利润，而这正是这套丛书是致力研究的课题。让石友们以最低的学费，获取最有价值的巴林石艺，这既是作者衷心的期待，也是我为此书作序的原因之二。

本丛书由华龄出版社出版、发行。《巴林石精品赏析丛书》的出版将是石界、石文化界的一大盛事，对于海内外宝玉石鉴赏家、篆刻家、雕刻艺术家、收藏家、玩石家、经营者来说是至宝明鉴，同时对于宣传巴林右旗，提高地方知名度，促进当地经济发展，也一定会起到重大的作用。

中国宝玉石协会秘书长：

顶级地质论坛：http://bbs.3s001.com/

地信网论坛
BBS.3S001.COM

序言二

我国是历史悠久的文明古国，红山文化是中国北方地区优秀的史前文化，是中国文明的重要组成部分。最近几年兴起的巴林石文化，则是对红山文化最好的继承和发展。广袤的巴林草原蕴藏着独具特色的巴林石自然资源。近年来，巴林石和巴林石文化引起人们越来越多的兴趣和关注，尤其是巴林石被主选为中国“国石”以后，名声大振，身价倍增，各种巴林石专业文献也纷纷出版。本丛书即是巴林石文化书籍中又一朵靓丽的奇葩。

嗜古求敏，不独可以陶冶性情，还可以从中领略到那丰厚的文化底蕴。巴林石这一五彩缤纷的石头世界，正是以她厚重的文化积淀和多样化的石品特性，一步一步向人们证实着这一古训。

本丛书旨在向广大读者介绍巴林石的历史渊源，向广大玩石家、鉴赏家、收藏家、经营家全面介绍巴林石的系统知识。无论你是初入门者，还是名家大师，都可以在本书中找到可鉴之处。这是一部不可多得的典籍。

巴林草原地大物博，巴林石风华正茂，巴林石文化历久弥香。我相信本丛书的出版，必将在巴林石界引起轰动，它将为巴林石大步踏入更广阔的市场鸣锣开道，摇旗呐喊，扬名震威。吾欣然为之作序。最后望张学苍先生和王陟先生可以不断地为巴林石文化作出贡献。

巴林石集团 董事长：

欢迎地质论坛：http://bbs.3s001.com/

地信网论坛
BBS.3S001.COM

目　录

巴林福黄石产于何处.....1
巴林福黄石名称的来由.....3
巴林福黄石的成因.....5
巴林福黄石的开采.....7
巴林福黄石的鉴别.....11
巴林福黄石名贵的石品.....14
巴林福黄石精品赏识.....73
后　记.....151



顶级地质论坛 http://bbs.3s001.com/

地信网论坛
BBS.3S001.COM

巴林福黄石产于何处

巴林福黄石产于巴林右旗政府所在地大板镇北部50公里处的雅玛吐山，为巴林石的名贵品种之一。

巴林石矿共有五个采区，每个采区有十几个采坑或石硐。福黄石目前只有一、二、三采区出产过，在三个采区中，以第一采区的开采量大，石质最好。其他采区略有产出，石质也次之。不过，福黄石每年都有产出，但产量有限。

第一采区位于雅玛吐山的西山北面坡中下段，人们习惯称大化石山。第一采区共有10个采坑。主产福黄石是1号、5号和10号采坑，其中1号采坑产出的巴林石90%都是福黄品种。



顶级地质论坛：http://bbs.3s001.com/

地信网论坛
BBS.3S001.COM



第一采区产出的福黄石



第一采区产出的福黄石

顶级地质论坛：http://bbs.3s001.com/

地信网论坛
BBS.3S001.COM

巴林福黄石名称的来由

巴林石中，凡主体呈黄色，且地子透明或半透明者，均属巴林福黄石类。巴林石建矿初期，在第一采区中，负责1号采坑的首任石工班长名叫刘福，当时工人们都习惯称此坑为“刘福卧子”。而“刘福卧子”采出的巴林石90%的品种都是黄色，此卧子采出的石头，在市场上或加工车间都称之“刘福黄”。用这种黄色石头制成工艺品，打磨抛光后其地子呈透明或半透明，色泽有浅黄色、油黄色、蜡黄色等，不用打油上蜡，自然出现油光。此石质性细腻、温润、洁净，凝重而又富有灵性。细观察其颜色、纹理和质性，与寿山的田黄石极为相近，难分伯仲。田黄石所具备的色泽、质性特征，巴林福黄石不但具备，而且还有鸡油黄、蜜蜡黄等特殊品种。因此，巴林右旗工艺美术公司的领导把“刘福黄”去掉“刘”字，改为“福黄”，定名福黄石。



顶级地质论坛：http://bbs.3s001.com/

地信网论坛
BBS.3S001.COM



福黄石的几种名贵石品印章

顶级地质论坛：http://bbs.3s001.com/

地信网论坛
BBS.3S001.COM

巴林福黄石的成因

巴林福黄石的生成，同巴林鸡血石等品种类似。概括讲，数千万年前的巴林石矿一带火山活动较频繁，喷发出的岩浆和熔岩充填岩石的裂隙，与围岩和表土交融凝结和晶化，又经过漫长的矿化反应，同时，再加上大自然的造化，日照、雨淋、水浸、地动等因素后，形成了今天的巴林福黄石。福黄石的组成主要是水铝石，含有一定量的地开石，保留了矿物质固有的黄颜色，并侵入了少量褐石碳矿质。



水淡黄　自然形

顶级地质论坛：http://bbs.3s001.com/

地信网论坛
BBS.3S001.COM



鸡油黄 原石
重量：3.15千克
市场参考价 185 000元

顶级地质论坛：http://bbs.3s001.com/

地信网论坛
BBS.3S001.COM

巴林福黄石的开采

福黄石的开采最早可追溯到辽代，近代出土的大量印章中，多数都是巴林福黄石中的蜜蜡黄品种。元、明、清时期也发现过一些小型饰件。大量开采是从1973年始，1979年是产量最多的一年，其中珍贵石品如鸡油黄产出量不到200千克，蜜蜡黄石品的产量也不多，目前都已面临枯竭。而其他石品每年都能产出。

福黄石一般都生长在矿体的表层，有时石工们揭开地表层不到一米深就能采到。多数矿石距地表3～5米深。采出的福黄原石表面都有一层2～5毫米厚的赭色石皮护着，而石皮有的软有的硬。



辽代纺瓜　巴林福黄冻石

顶级地质论坛 http://bbs.3s001.com/

地信网论坛
BBS.3S001.COM



1975年在辽上京汉城出土38枚形制不同的印章，其中包括汉王印、图像印以及花押印等，此图是其中的寺院印两枚，其材质为巴林福黄石冻石。这充分说明辽代上层统治贵族已经用巴林石做印章。

质级地质论坛：http://bbs.3s001.com/

地信网论坛
BBS.3S001.COM



1984年，在巴林草原出土的契丹大字印章，质地高雅纯正，印面极具品位。这是远在辽代即以巴林石制印的实物佐证，堪称目前所发现的文人石印之祖。

顶级地质论坛：http://bbs.3s001.com/

地信网论坛
BBS.3S001.COM



巴林福黄石原石



巴林石矿山外貌



巴林石矿洞口外貌

顶级地质论坛 http://bbs.3s001.com/

地信网论坛
BBS.3S001.COM

巴林福黄石的鉴别

由于巴林福黄石埋藏在地表，储量低，再加上开采早、矿藏面临枯竭。目前市场上见到的也很少，其价格也不菲。俗话讲“物以稀为贵”，石商们叹曰“鸡血易得、油黄难求”。如何鉴赏珍品福黄石也就显得十分重要。鉴赏福黄石，首先要知晓福黄石具有油润、细腻和净透等特点。上品福黄石的鉴别方法，一是看色彩，颜色特别正，韵调一致，要浓就浓，要淡就淡，或是不浓不淡；二是看光泽，光泽亮丽、柔和又油润；三是看地子，地子洁净无杂，呈现透明或半透明状；四是看质性，也是特点。



福黄石 自然形印章

顶级地质论坛：http://bbs.3s001.com/

地信网论坛
BBS.3S001.COM



福黄石 兽形纽印章

首先看石质是否特别细腻，犹如提炼的鸡油脂一样而且润透。其二是看纹理，其纹理只有用40～50倍的放大镜才能看清楚，所有巴林石中都有点状的金属片，其他石不具备此特点。最后是手感，用手抚摸，手感特别好，不滑不燥，不粘不浊，不冰不热。如果具备“细、洁、润、腻、温、凝”六德，便是珍品福黄石。福黄石中的鸡油黄为珍品，蜜蜡黄为贵品，水淡黄为品，黄中黄为美，金末黄为奇，桃粉黄为罕，质地纯净者为佳。福黄石色泽不纯有杂质，暗、黑、浑浊、沙粒粗，或缺少油润感等，为次品或下下品。

鉴赏福黄原石要看石皮是不是褐色，然后用刀刮一下石皮，

顶级地质论坛：http://bbs.3s001.com/

地信网论坛
BBS.3S001.COM

看石地有没有杂质，色泽是否正，质地是否细腻，光润等即可论价。

福黄石的保养同鸡血石一样，加工后要用水砂纸打磨，先用500号、1000号、1500号、2000号水砂纸醮水顺次打磨，最后用3000号水砂纸，再换干净水进行最后一次抛光，然后用手或皮肤进行摩挲数分钟即可。不要上油或打蜡，因为上油后石头会有化学反应，不但不能保护好石头，还能起到破坏作用。目前在市场上也出现很多赝品福黄石，有用树脂胶制作的；也有用一些外地石头充当的，如内蒙古兴安盟出了一种黄石头非常接近巴林福黄石的蜜蜡黄，不细察看难以鉴别。



福黄石 方形印章

顶级地质论坛：http://bbs.3s001.com/

地信网论坛
BBS.3S001.COM

巴林福黄石名贵的石品

石成异色世无双，产在巴林姓字香。
店主出言无二价，群牛难易寸福黄。

巴林福黄石的石品很多，目前市场上有近50种，但其中能称为上品的石品还不到30种。福黄石各石品的命名，主要是根据石质的质性、色泽、光泽和图案等几个方面的情况来定，如黄金黄、金银黄、黄中黄等，现在通过图片、文字和七言绝句等形式进行综合性介绍。



鸡油黄　自然形（鸡运当头）题目
尺寸：23 × 16 × 3.4(cm)　收藏者：福林石轩　市场参考价 100 000元

顶级地质论坛：http://bbs.3s001.com/

地信网论坛
BBS.3S001.COM



水淡黄 扁章
尺寸：4 × 2.2 × 8(cm)
收藏者：墨石斋
市场参考价 4 000 元

顶级地质论坛：http://bbs.3s001.com/

地信网论坛
BBS.3S001.COM



蜜腊黄　雕件（人物）
尺寸：4 × 2.2 × 8(cm)
收藏者：聚艺斋　市场参考价 50 000 元

顶级地质论坛：http://bbs.3s001.com/

地信网论坛
BBS.3S001.COM

1.鸡油黄

为巴林福黄石中珍品，因其产量不足百斤，故也有人说是绝品。特点是通体油光淡雅、温润，色彩正、韵调一致，呈现出想透又不透明的质地，并十分富有灵性，仔细品味此石，似觉活灵活现，所以行家们说其价值千顷草原、万匹骏马。有诗为证：

乳黄淡淡似鸡油，福字黄中品最优。
骏马千乘犹不换，草原万顷亦难求。



巴林鸡油黄　雕件（鱼翁）
尺寸：4×2.2×8(cm)
收藏者：硕墨堂
市场参考价 60 000 元

顶级地质论坛 http://bbs.3s001.com/

地信网论坛
BBS.3S001.COM

该石品最早产出的时间是1979年，产出地点为第一采区1号采坑。组成以地开石为主，水铝石为辅。此石品十分珍贵，藏家难求，其价格无法估定，其质性有绵有脆，也有绵脆相间的。



鸡油黄　雕纽（扁方（怪兽）
尺寸：3.8 × 1.8 × 1.16(cm)
收藏者：石友居　刘艳兵
市场参考价 4 000 元

顶级地质论坛：http://bbs.3s001.com/

地信网论坛
BBS.3S001.COM



鸡油黄 自然形
尺寸：10 × 8 × 2 .4(cm)
市场参考价 20 000 元

顶级地质论坛：http://bbs.3s001.com/

地信网论坛
BBS.3S001.COM



鸡油黄　雕件(二龙戏珠)
尺寸：26 × 20 × 4(cm)
市场参考价 70 000 元

顶级地质论坛：http://bbs.3s001.com/

地信网论坛
BBS.35001.COM

2. 蜜蜡黄

为巴林福黄石中贵品。特点是通体如蜡，光泽纯正，质地温润、色彩黄红，细品之颇觉香甜如蜜，能引来群蜂密集似的。有诗为证：

质地纯真蜡色鲜，观时似觉蜜汁甜。
如将此物丢园内，定引群蜂仔细玩。



蜜蜡黄 雕件（笑佛）
尺寸：30 × 18 × 3.3(cm)
市场参考价 100 000 元

顶级地质论坛：http://bbs.35001.com/

地信网论坛
BBS.3S001.COM



该石品最早在辽代出土文物中发现。规模开采是1980年，产出地点是巴林石矿第一采区1号坑，其他采区也时有发现，但产量不高。其质性多为绵性，少有脆性，不需打蜡上油，自然出光。其矿质组成以地开石为主、水铝石为辅，再通过周围环境中其他少量矿物质进行化学反应后形成。

蜜蜡黄　螭纽章方章
尺寸：3 × 3 × 12(cm)
市场参考价 12 000 元

顶级地质论坛：http://bbs.3s001.com/

地信网论坛
BBS.3S001.COM



蜜蜡黄 人物纽章
市场参考价 60 000 元

顶级地质论坛：http://bbs.3s001.com/

地信网论坛
BBS.3S001.COM

3.水淡黄

为巴林福黄石中上品。特点是色泽黄而不艳、不浓，淡而不浑、不浊，光泽亮而不火、柔而不暗。质地通体如一块冻冰，又若一玻璃缸清水，似透非透，似流非流；仔细品赏，给人一种清润、细腻、灵气之感。有诗为证：

一汪清水几分黄，酷似轻纱透月光。
色韵溶溶无滞气，人称水黄美名扬。



水淡黄　高浮雕自然形
尺寸：22 × 6 × 4.2(cm)
市场参考价 50 000 元

顶级地质论坛：http://bbs.3s001.com/

地信网论坛
BBS.3S001.COM



水波黄　　扁方章　　尺寸：5×2×8(cm)　　市场参考价 5 000 元

该石品产出时间约为1981年，产出地点为第一采区1号采坑，现今其他采坑也偶有产出，但石体最大者不超出2～2.5千克。该品种组成与同矿物成分的鸡油黄石品一样，所不同的是侵入的色素离子更少些，此石多属于绵性。目前500克原石市场参考价为5 000～8 000元，加工为成品后价格还要高出几倍。

顶级地质论坛：http://bbs.3s001.com/

地信网论坛
BBS.3S001.COM



水淡黄　扁方章
尺寸：4 × 1.9 × 11(cm)
收藏者：墨石斋　市场参考价 3 500 元

顶级地质论坛：http://bbs.3s001.com/

地信网论坛
BBS.3S001.COM

4.黄中黄

为巴林福黄石中美品。特点是黄中有黄，浓淡交融为一体，有轻有重，有浓有淡，轻淡而不杂，浓重而不乱，深浅皆宜，层次分明，互为衬托。其光泽华丽，而不艳丽，韵调柔而不刚。该石品的质性油润、细腻，多数呈半透明状，纹理丰富，易出各种图案，富有美感。有诗为证：

金沙簇簇色重重，玉体埋藏秋赋中。
醉卧黄岩经亿载，一朝面世便殊荣。



黄中黄　高浮雕套章（八仙）
市场参考价 160 000 元

顶级地质论坛：http://bbs.3s001.com/

地信网论坛
BBS.3S001.COM

该石品产出时间是1985年，产出的地点较多，第一采区有1号、2号、5号和10号采坑，其他采区也常有产出。其矿体组成，与前述福黄石石品不同的是，褐铁矿物质分布不均，造成色彩有深有浅。该品原石每千克市场参考价格为300～400元，特好石料还要高于此价格的几倍。



顶级地质论坛：http://bbs.3s001.com/

黄中黄　自然形
尺寸：4.5 × 3.8 × 2.7(cm)
市场参考价 18 000 元

黄中黄　组章
尺寸：2.5 × 2.5 × 8(cm)
市场参考价 5 000 元

地信网论坛
BBS.3S001.COM

5.金末黄

为巴林福黄石中奇特石品。特点是主调为金黄色，橘黄为辅助色，最明显的特征是通体布满碎碎杂杂的金末或说锯末。细品之后还觉得像草叶碎末，可偏偏落在宝石中，千载不灭，又有谁说此石不奇呢？再看此石光泽，虽然是一堆末子不会发光、可借宝石的固有光泽不但发出镜光，且闪闪烁烁，光耀生辉。有诗为证：

霜过平原黄满川，秋风飒飒入深山。
旋将砂砾成金末，洒进石中作宝观。



金末黄　自然形
尺寸：12 × 9 × 2.6(cm)
此品种属于绝品。特别珍贵，其价格无法估定。

顶级地质论坛：http://bbs.3s001.com/

地信网论坛
BBS.3S001.COM

该石品于2000年发现，产出地点是第一采区1号采坑，此采坑已开采三十多年，到如今发现不到五块，太奇特珍贵了。该品种是矿体构造受到破坏，形成较均匀的角砾后，又同浅黄色的高岭石颗粒相互交叉而形成。此石对研究巴林石很有意义，所以被选进《中国国石》一书中。由于非常缺少，其价格无法估定。



金末黄　自然形
尺寸：15 × 9 × 2.8(cm)
属于绝品，其市场价格尚难以估定。

顶级地质论坛：http://bbs.3s001.com/

地信网论坛
BBS.3S001.COM

6.桃粉黄

为巴林福黄石罕见石品。此石品的特点是福黄色的地子上却涌出一团团粉红色的桃花，给人一种塞北园圃秋后又绽放桃花之感，能说不罕见吗？此石品光泽华美艳丽，质性温润细腻，富有诗情画意。有诗为证：

金秋塞北绽桃花，反季方知景色佳。
红粉不遮少女面，石中又展一奇葩。



桃粉黄　兽纽方章
尺寸：2.5 × 2.5 × 7.7(cm)
市场参考价 18 000 元

顶级地质论坛：http://bbs.3s001.com/

地信网论坛
BBS.3S001.COM

该石品于1987年产出，其地点为第二采区红花料坑，常有少量产出，但精品不多。该石矿体形成是沉砂颗粒均匀地渗透在福黄石中，又融入淡粉色或粉红色，为福黄石的罕见石品，比较珍贵。



顶级地质论坛：http://bbs.3s001.com/

桃粉黄　自然形
尺寸：3 × 6 × 9(cm)
收藏者：墨石斋
市场参考价 5 000 元

地信网论坛
BBS.3S001.COM



桃粉黄 浮雕自然形
尺寸：3 × 6 × 9(cm)
市场参考价 5 000 元

顶级地质论坛：http://bbs.3s001.com/

地信网论坛
BBS.3S001.COM

7.流沙黄

为巴林福黄石主要石品之一。特点是色彩从浅到深，又从深到浅，形成密密麻麻的黄点。此黄点簇拥着，翻滚着，潇潇洒洒朝一个方向流去，似风暴过后的沙丘或沙岭，虽然风住了，可沙粒还在流动。此石品光泽滑润、颗粒并不粗硬、属绵料，非常适宜制作图章。有诗为证：

风动天河欲溅花，云流霞霭水流沙。
昔年狂暴匆匆过，留下奇石品质佳。



流沙黄　自然形
尺寸：13 × 7 × 1.9(cm)
市场参考价 3 800 元

顶级地质论坛：http://bbs.3s001.com/

地信网论坛
BBS.3S001.COM

该石品产出时间是1986年，主产区在第一采区1号采坑和5号石硐，其他采区也偶有采出，但沙粒均匀、颜色纯正、动感强烈的石料不太多。其组成是主矿体形成时就出现了密集片理和壁理，随着时间的推移又侵入褐铁矿，形成黄沙流动之感。此石品如够标准体积，不论自然形或印章，凡质地好的价格均不菲。



流沙黄　自然形
尺寸：5 × 6 × 8(cm)
市场参考价 3 500 元

顶级地质论坛：http://bbs.3s001.com/

地信网论坛
BBS.3S001.COM

8.虎皮黄

为巴林福黄石中少见石品之一。特点也是通过黄色深浅纹线的交汇，形成网络酷似虎皮状，其光泽华亮而不暗，质性温润而不粗硬，属于福黄石少见石品之一。此类石品常有产出，但有均匀美丽的虎皮状者却极为少见。有诗为证：

纹理斑斓动感强，条条点点半黑黄。
眼前重现山中物，不见当年武二郎。



虎皮黄　自然形
尺寸：4 × 3 × 14(cm)
收藏者：墨石斋
市场参考价 3 800 元

顶级地质论坛：http://bbs.3s001.com/

地信网论坛
BBS.3S001.COM



该石品最早产出时间是1981年。产出地点是第一采区1号采坑，与其他的福黄石伴生，但也少见，故为上品，价格昂贵，其组成同“黄中黄”品种一样，主要矿体成分是高岭石，在形成中残留了原岩色斑，生成虎皮黄这一罕见石品。

虎皮黄 自然形
尺寸：12 × 6.5 × 2.4(cm)
市场参考价 10 000元

顶级地质论坛：http://bbs.3s001.com/

地信网论坛
BBS.3S001.COM



虎皮黄　自然形
尺寸：13 × 5 × 2.8(cm)
市场参考价 8 000 元

顶级地质论坛：http://bbs.3s001.com/

地信网论坛
BBS.3S001.COM

9.落叶黄

为巴林福黄石中少见石品之一。特点是在大面积的浅黄或深黄色的地上散落着一簇簇黑色的针叶状斑点，也有的如针叶树枝，使福黄冻石上涂上几笔秋后的景色，更显得壮美。此石品的光泽多为油光、柔亮。其质性也是半透明，犹如冻冰，很招人喜爱。有诗为证：

剪剪轻风凉意生，黄昏落叶入丹青。
分明一派金秋景，俱是天然造化工。



落叶黄　自然形
尺寸：3 × 5 × 9(cm)
收藏者：墨石斋
市场参考价 3 800 元

顶级地质论坛：http://bbs.3s001.com/

地信网论坛
BBS.3S001.COM

该石品最早产出时间为1981年，产出地点为第一采区1号采坑，常伴生在其他福黄石之中，很难发现，因而数量很少，价值不菲。该品种主要是矿体中残留下原岩色斑和少量的铁矿质，锰质矿物等交代不均匀后而形成。这种落叶黄在其他颜色的冻石中也常有发现。



落叶黄　方章
尺寸：4 × 4 × 7(cm)　3.8 × 3.8 × 7(cm)
市场参考价每方 5 000 元

顶级地质论坛：http://bbs.3s001.com/

地信网论坛
BBS.3S001.COM

10.沙雨黄

为巴林福黄石中特殊石品之一。特点是色彩丰富，以深黄色为主调，浅黄作点缀，编织出一条条天然暴雨线，漫空洒落，颇为壮观。该石品为蜡光，水亮，辰砂细腻。质性油润，冻质地，纹理一致，线条清晰，富有灵气。有诗为证：

暴雨挟沙沙雨狂，凝成画面入福黄。
无须夸赞身姿美，自有方家论短长。



沙雨黄　方章
尺寸：2.8 × 2.8 × 11(cm)
收藏者：墨石斋
市场参考价 5 000 元

顶级地质论坛：http://bbs.3s001.com/

地信网论坛
BBS.3S001.COM

此石品最早产于1985年，产出地点为第二采区的红花料采坑，现仍有产出。其构成是矿体形成后出现了密集的劈理纹，其他矿物体侵入变色后形成如此纹理。该石品在市场上不常见，但价格不太贵，目前原石每千克市场参考价为2 000元左右。



沙雨黄　自然形
尺寸：2 × 4.5 × 8(cm)
收藏者：墨石斋　市场参考价 3 500 元

顶级地质论坛：http://bbs.3s001.com/

地信网论坛
BBS.3S001.COM



沙雨黄　自然形
尺寸：10 × 6 × 2.9(cm)
市场参考价 3 600 元

顶级地质论坛：http://bbs.3s001.com/

地信网论坛
BBS.3S001.COM

11.紫烟黄

为巴林福黄石中佳品。特点是主体颜色为蛋黄色，也有的为深黄色、浅黄色等，共有十几种，几笔紫色墨，蜿蜒缭绕在黄石面上，从而体现一种庄重典雅，宁静祥和，栩栩如生的美感。该石品光泽艳丽、油亮，色彩稳重均匀。质性温润莹透。纹理清晰，图案醒目，犹如一幅幅水墨丹青，耐人寻味。有诗为证：

气象氤氲贯满天，百般红紫绕其间。
命名借得谪仙句，“日照香炉生紫烟”。



紫烟黄　自然形
尺寸：18.5×18×2.8(cm)
市场参考价 12 000 元

顶级地质论坛：http://bbs.3s001.com/

地信网论坛
BBS.3S001.COM

该石品最早产于1979年，产出地点为第一采区1号采坑，现在各采区都有产出，但数量较少，价格不太高。目前每千克原石市场参考价在300元左右。其组成主要是高岭石中含锰、钛、矿质而形成紫色花斑，含褐铁矿质形成黄色。



顶级地质论坛：http://bbs.3s001.com/

紫细黄　自然形　尺寸：18.5 × 18 × 2.8(cm)
收藏者：墨石斋　市场参考价 4 000 元

地信网论坛
BBS.3S001.COM



紫烟黄　圆形章
尺寸：2.8 × 2.8 × 15(cm)
收藏者：墨石斋
市场参考价 3 000 元

顶级地质论坛：http://bbs.3s001.com/

地信网论坛
BBS.3S001.COM

12.冻斑黄

为巴林福黄石中又一个奇特石品。特点是主色调是浅黄色，亦有的为深黄或橘黄色，从石色中又浮现出条条片片状的且略透明的黄白色冻斑。仔细品之，犹像金沙滩上的积雪或结冰，垅上垅下，花花打打，惹人遐思。此品种光泽亮丽、雅重，质性透润、蜡腻，观之，赏心悦目。有诗为证：

黄石着色变多端，冻雪侵袭石质坚。
问取芳名何所据？答曰“因冻始成斑”。



冻斑黄　方章
尺寸：4 × 4 × 13.5(cm)
收藏者：墨石斋
市场参考价 3 000 元

顶级地质论坛：http://bbs.3s001.com/

地信网论坛
BBS.3S001.COM



该石品最早产于1999年，产出地点是第一采区1号采坑。其组成以地开石为主，侵入一些钛离子，保留了原石的冻斑而形成此图案。如今该石产量不多，每千克市场参考价在500元左右。

顶级地质论坛：http://bbs.3s001.com/

地信网论坛
BBS.3S001.COM

13.豆沙黄

为巴林福黄石中特殊石品之一。特点是主体为浅色，时有深黄色出现。而奇特的是在黄色的石面出现几块紫红色或紫粉色的斑块，犹如装在玉碗中的豆沙馅。此石品属蜡光，华亮。质性温润，细腻和凝重，也是巴林福黄石中的精品。有诗为证：

石地呈黄品质佳，常因红紫半夹杂。
形成特色供联想，玉碗盛来作豆沙。



豆沙黄　自然形
尺寸：8 × 4 × 28(cm)
市场参考价 3 000 元

顶级地质论坛：http://bbs.3s001.com/

地信网论坛
BBS.3S001.COM

该石品最早产于1986年，产出地点为第二采区红花料采坑。其形成为热液体围绕角砾交融后，形成豆粉色的晕圈状。此石品产量较低，偶有产出，是收藏精品。目前每千克原石市场参考价在5 000元左右。





豆沙黄 自然形
其最大块尺寸：8 × 4 × 26(cm)
此石品市场少见，属罕见石品，
市场参考价平均每块 5 000 元

顶级地质论坛：http://bbs.3s001.com/

地信网论坛
BBS.3S001.COM

14.银线黄

为巴林福黄石中奇缺石品。特点是以黄色为主体，贯穿着数条白色冻线，如悬挂在皇宫中的锦缎帘，默默地用银线编织着黄色的梦。该石品光泽亮丽，典雅大度。质性华润凝重，富有生机，属于彩冻编料。适宜制作印章和自然形。有诗为证：

银线条条石内穿，黄白相映色清鲜。
织成美丽黄金梦，拥有奇石梦始圆。



银线黄　自然形
尺寸：14.6 × 9.5 × 3.4(cm)
收藏者：墨石斋
市场参考价 6 800 元

顶级地质论坛：http://bbs.3s001.com/

地信网论坛
BBS.3S001.COM

该石品最早产于1986年，产出地点第二采区红花料采坑。其形成是在黄色矿体中，通过热液沿缝熔蚀出现白色冻条，即银线。此石适宜加工自然形，供欣赏和收藏。目前市场上此石品较多，线条粗细不一，线色银、黄、红不定。价格也不稳，目前每千克原石市场参考价在2 000元左右。



银线黄　自然形
尺寸：4.5 × 7 × 10(cm)
收藏者：墨石斋　市场参考价 6 800元

顶级地质论坛：http://bbs.3s001.com/

地信网论坛
BBS.35001.COM

15.春蚕黄

为巴林福黄石中罕见石品。特点是通体为褐黄色，分布着不均匀的白色斑块。其块体有的如蚕蛹形状，故名春蚕黄。其褐黄色调比较协调一致，犹如陈放多年的桑树木材，也像一根根黄蜡烛，上面挤满白色的蚕蛹，活灵活现，生机勃勃，使人想起“春蚕到死丝方尽，蜡炬成灰泪始干”的名句。吐丝尽终生的蚕，为人类作出巨大贡献后躯体成蛹，不愿让人们为他树碑立传，歌功颂德，可大自然不会忘记它，把它的躯体交融在宝石中，万古流芳，让人们敬仰深思。此石品光泽华丽、大方。质性油润，洁凝。有诗为证：

不扬功绩不留名，历尽千辛献此生。
蜡炬成灰丝已尽，沉沉睡卧宝石中。



春蚕黄 对章
尺寸：5×5×15(cm)
属于罕见珍希石品
市场参考价每方 23 000 元

顶级地质论坛 http://bbs.35001.com/

地信网论坛
BBS.3S001.COM

该石品最早产于1986年，产出地点为第二采区的红花料采坑。其组成除有褐色铁矿外，还有白色斑块的高岭石。产量极少，市场上不常见，价格也很贵。



春蚕黄　方章
尺寸：3.5 × 3.5 × 12.6(cm)
市场参考价 12 000 元

顶级地质论坛：http://bbs.3s001.com/

地信网论坛
BBS.3S001.COM

16.铁焰黄

为巴林福黄石又一佳品。特点是以黄色为主色、青绿色为辅色，色彩成熟，色调老艳、凝重，青绿色犹如烈焰升腾翻滚，熊熊直上，其光泽艳亮、高雅，博人喜爱，质地细腻温润，富有片片生机。有诗为证：

烈焰熊熊上九天，黄橙青绿各呈鲜。
烟迷两岸疑无地，日落中原喜有山。



铁焰黄　自然形
尺寸：10.5 × 6 × 2(cm)
市场参考价 6 000 元

顶级地质论坛：http://bbs.3s001.com/

地信网论坛
BBS.3S001.COM

该石品最早产于1998年，产出地点为第一采区2号硐，现斜井的5号硐也有产出，但产量较少。其组成主要是绿泥石不均匀的侵入福黄石的矿体中，形成重状的青焰，凡黄黑相间者均属此石品。而两色相融谐调，带有升腾感者为上品。目前每千克原石市场参考价在3 000元左右。



铁焰黄　自然形
尺寸：23 × 8 × 3.6(cm)
市场参考价 6 000元

顶级地质论坛：http://bbs.3s001.com/

地信网论坛
BBS.3S001.COM

17.桦叶黄

为巴林福黄石中又一珍贵石品。特点是以蛋黄色为主色调，时有浅黄和深黄色斑，酷似白桦林簇簇金叶恋秋不凋的美丽景观，令人感悟在困难挫折面前，要勇敢面对，正气凌人，不屈不挠，奋勇直前。此石品光滑亮丽，美观，质性细腻，圆润，富有诗意情趣。有诗为证：

桦树林中秋气袭，纤纤黄叶斗风姨。
千折万挫还坚劲，哪管严冬霜雪欺。



桦叶黄　自然形
尺寸：8 × 16 × 3.5(cm)
此石品也为珍希品，市场上罕见
市场参考价 8 000 元

顶级地质论坛：http://bbs.3s001.com/

地信网论坛
BBS.3S001.COM



该石品最早产于1986年，产出地点为第一采区1号、10号采坑。是地开石在形成过程中保留原凝灰岩的热液交代呈絮状。此石品产出时常常伴生“黄中黄”石品，真正形成如本图片这样美丽的珍品实在太少了，所以目前市场价格尚难以估定。

桦叶黄　方章
尺寸：3.5 × 3.5 × 13(cm)
市场参考价 18 000 元

顶级地质论坛：http://bbs.3s001.com/

地信网论坛
BBS.3S001.COM

18.豹皮黄

为巴林福黄石中一美品。该石品的特点是在黄色主色调中分布着深黄色的小圆点，错落有致，很像豹子皮，故名。此石品光泽柔亮、质性润雅、为冻地质，富有生气，适宜雕刻金钱豹。有诗为证：

山中猛兽号金钱，曾揽梅山霸主权。
忆起当年遭惨败，于今犹恨小齐天。



豹皮黄　纽章
尺寸：2.8 × 2.8 × 13(cm)
市场参考价 6 500 元

顶级地质论坛：http://bbs.3s001.com/

地信网论坛
BBS.3S001.COM



该石品最早产于1994年，采出地点为第一采区4号硐。其组成是原矿体中保留岩石球粒状圆点结构，从而形成这一品种，俗称豹子黄。其产量不高，特别是与豹子皮相像的更不多见。目前每千克市场参考价在6 000元以上。

顶级地质论坛：http://bbs.3s001.com/

地信网论坛
BBS.3S001.COM

19.湘竹黄

为巴林福黄石又一奇特罕见石品。特点是具有明显的节节竹干，竹枝和竹笋，也有的密密麻麻，像繁茂竹叶，斑点累累像泪痕，勾起人们千般柔情，无限忧思。该石主体颜色为浅黄色和赭黄色，其光泽油亮，打磨后自然出光。质性细腻温润，凝重。多为冻地绵料，最适宜加工自然形摆放或收藏。有诗为证：

竹影摇摇遍翠微，风吹秋叶叶生悲。
斑竹洒尽千滴泪，化作奇石娘二妃。



湘竹黄　自然形
尺寸：20 × 16 × 2.8(cm)
此品属奇特石品
市场参考价 18 000 元

顶级地质论坛：http://bbs.3s001.com/

地信网论坛
BBS.3S001.COM



该石品从1979年就已产出，产出地点为第一采区1号采坑。后在第二采区和四采区也有产出，但有特别形象的很少。其组成是在主矿体形成后，矿水热液沿"X"型节理充填而成。目前每千克原石市场参考价在万元左右。

湘竹黄　方章
尺寸：3×3×11(cm)
此品属奇特石品
市场参考价 18 000元

顶级地质论坛：http://bbs.3s001.com/

地信网论坛
BBS.3S001.COM



湘竹黄　自然形
尺寸：20 × 16 × 2.8(cm)
收藏者：墨石斋
市场参考价 6 000 元

顶级地质论坛：http://bbs.3s001.com/

地信网论坛
BBS.3S001.COM

20.炒米黄

为巴林福黄石的主要石品之一。特点是通体为黄色，石体中布满了深浅黄色的圆颗粒，犹如塞北草原牧民喜欢吃的炒米食品，随风飘来阵阵的米香。此石品色泽柔亮，多为彩石地，时有冻地出现，质地虽然不透，但润华凝重，洁净，如炒米的颗粒分布较为均匀，是比较好看的一种石材。有诗为证：

状如珠粒色如糜，融汇石中甚觉奇。
凝重滢华称上品，名曰炒米总相宜。



炒米黄　方章
尺寸：3 × 3 × 9(cm)
市场参考价 3 000 元

顶级地质论坛：http://bbs.3s001.com/

地信网论坛
BBS.3S001.COM



该石品最早产于1979年，产出地点为第一采区1号采坑和5号硐，但产量不多。其组成以地开石为主体，在形成中保留了原岩石球粒构造。目前每千克市场参考价在6 000元左右。

顶级地质论坛：http://bbs.3s001.com/

地信网论坛
BBS.35001.COM

21.金砾黄

为巴林福黄石中又一主要石品。特点是以灰白色的地子为主调，其中分布着黄色的圆形石砾；若以深黄色的地子为主调时，其中又分布着白黄色的圆形砾。石砾在石中，有的像熟透的串串葡萄，有的犹如虚虚实实的鸟蛋浸泡在清澈的水中，令人遐思连翩。其光泽油亮、华丽，质地为冻质绵料。适宜制成印章、自然形和雕件。有诗为证：

泉水无声缓缓流，冲刷金卵入石头。
芳名唤作何名好？金砾应为第一筹。

金砾黄　自然形
尺寸：15 × 7.8 × 3(cm)
市场参考价 5 000 元

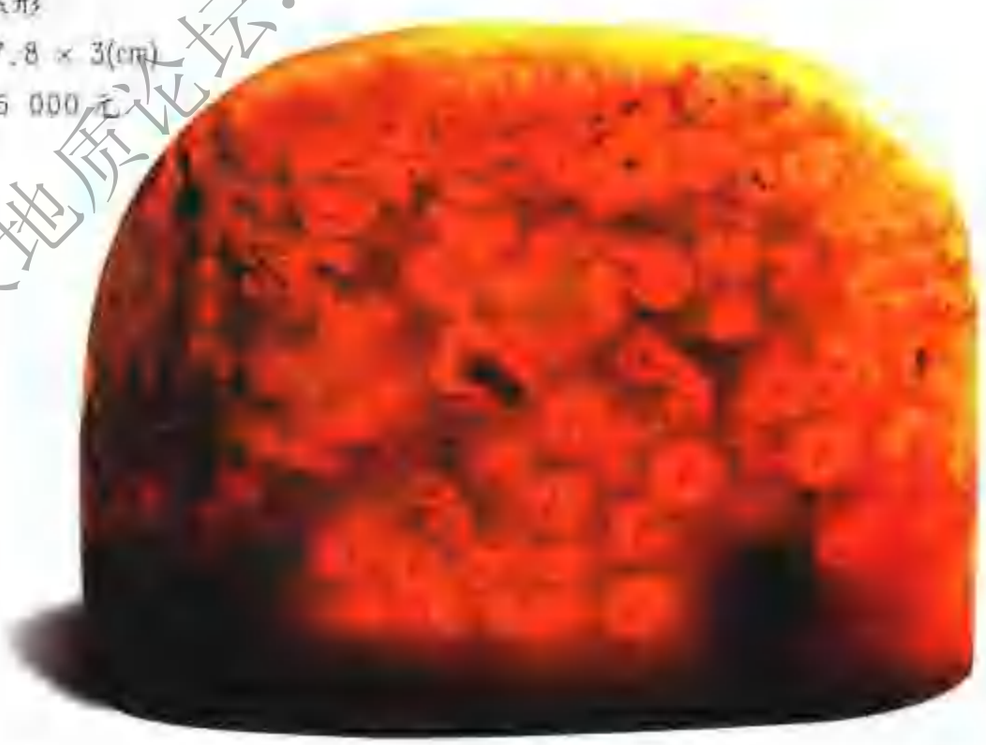

顶级地质论坛：http://bbs.35001.com/

地信网论坛
BBS.3S001.COM

该石品最早产于1979年，产出地点为第一采区1号采坑。其组成为浑圆状构造的卵砾，经后期热浸交代而成。此品种虽不多见，但价格不高，目前每千克市场参考价在3 000元左右，块大的价格还要高出几倍。



金砾黄　方章
尺寸：2.5 × 2.5 × 8(cm)
市场参考价 5 000 元

顶级地质论坛：http://bbs.3s001.com/

地信网论坛
BBS.3S001.COM

22.流纹黄

为巴林福黄石中又一美石品，特点是以深黄色和浅黄色为主色调，其中又呈现出有规则的车轮纹，车轮纹有黑、白、黄等色，构成圈状如轮回的日月轨道，永不停息地滚进。此石为暗光光泽，质性润而透，凝而不细。适宜制成自然形和雕件。有诗为证：

一块山石两鉴开，轮回轨迹巧安排。
黄粱不解卢生意，满壁流纹入梦来。



流纹黄　自然形
尺寸：2.8 × 8 × 12(cm)
收藏者：墨石斋
市场参考价 5 000 元

顶级地质论坛：http://bbs.3s001.com/

地信网论坛
BBS.3S001.COM



顶级地质论坛：http://bbs.3s001.com/

该石品最早产于1987年，产出地点为第一采区5号坑，产量不多，多产于矿脉20米以下的底部。其形成主要是保留了原岩石的层理构造，形成圆形年轮图案。目前市场上常见此石品，价格也不高，一般收藏者都可以收藏。

地信网论坛
BBS.3S001.COM

23.金橘黄

为巴林福黄石中又一美石品。特点是以橘红为主体，浅黄色为辅，色彩艳丽、柔和、色调和谐，犹如金秋的金橘林，给人一种欢快、得意般的丰收之感。此石品为蜡光光泽，油亮润透，质地温润、清净，惹人喜爱，属于绵料，适宜制作印章和工艺品雕件。有诗为证：

亿万年前造化功，辰砂侵入福黄中。
秋阳洒向丰收地，熟透金橘亮又红。



金橘黄　兽纽方章
尺寸：3.5 × 3.5 × 12(cm)
市场参考价 30 000 元

顶级地质论坛：http://bbs.3s001.com/

地信网论坛
BBS.3S001.COM

该石品最早产于1985年，产出地点是第一采区2号和5号坑，产量不多，多产于矿脉顶部，此种色彩主要是地开石矿体和辰砂熔融而成。目前原石每千克市场参考价为30 000元，如图片这样纯净的石料市场少见，其价格还要比参考价高出几倍。



金橘黄 人物纽章
尺寸：3 × 3 × 10(cm)
市场参考价 28 000 元

顶级地质论坛：http://bbs.3s001.com/

地信网论坛
BBS.3S001.COM



金橘黄　抹头方章
尺寸：2.2 × 2.2 × 10(cm)
收藏者：墨石斋
市场参考价 8 000 元



金橘黄　兽纽章
尺寸：2 × 2 × 8(cm)
收藏者：墨石斋
市场参考价 14 000 元

顶级地质论坛：http://bbs.3s001.com/

地信网论坛
BBS.35001.COM

巴林福黄石精品赏识



蜜蜡黄　雕件（寿星）
尺寸：18 × 8 × 3.2(cm)
市场参考价 500 000 元



顶级地质论坛：http://bbs.35001.com/

地信网论坛
BBS.3S001.COM



桃红黄　雕件
尺寸：22 × 13.6 × 4(cm)
市场参考价 68 000 万元(绝品)

顶级地质论坛：http://bbs.3s001.com/

地信网论坛
BBS.3S001.COM



顶级地信论坛：http://bbs.3s001.com/

鸡油黄　雕件（八仙）
尺寸：35 × 15 × 8(cm)
市场参考价 500 000 元

地信网论坛
BBS.3S001.COM



正面　　反面

顶级地质论坛：http://bbs.3s001.com/

鸡油黄　圆雕方章
尺寸：11 × 6 × 4(cm)
收藏者：奇石山庄
市场参考价 30 000 元

地信网论坛
BBS.3S001.COM



鸡油黄　雕件（祝寿）
尺寸：13 × 20 × 4(cm)
市场参考价 80 000 元

顶级地质论坛：http://bbs.3s001.com/

地信网论坛
BBS.3S001.COM



水淡黄　兽纽方章
尺寸：2.7 × 2.7 × 5.6(cm)
市场参考价 8 000 元

顶级地质论坛：http://bbs.3s001.com/

地信网论坛
BBS.3S001.COM



鸡油黄　兽纽章
尺寸：2.3 × 2.3 × 7.5(cm)
市场参考价 160 000 元

顶级地质论坛：http://bbs.3s001.com/

地信网论坛
BBS.3S001.COM



顶级地质论坛：http://bbs.3s001.com/

鸡油黄　原石
重量：10千克
收藏者：乌力吉
市场参考价 20 000元／千克

地信网论坛
BBS.3S001.COM



鸡油黄　高浮雕方章
收藏者：醉石斋
市场参考价 800 000 元

顶级地质论坛：http://bbs.3s001.com/

地信网论坛
BBS.3S001.COM

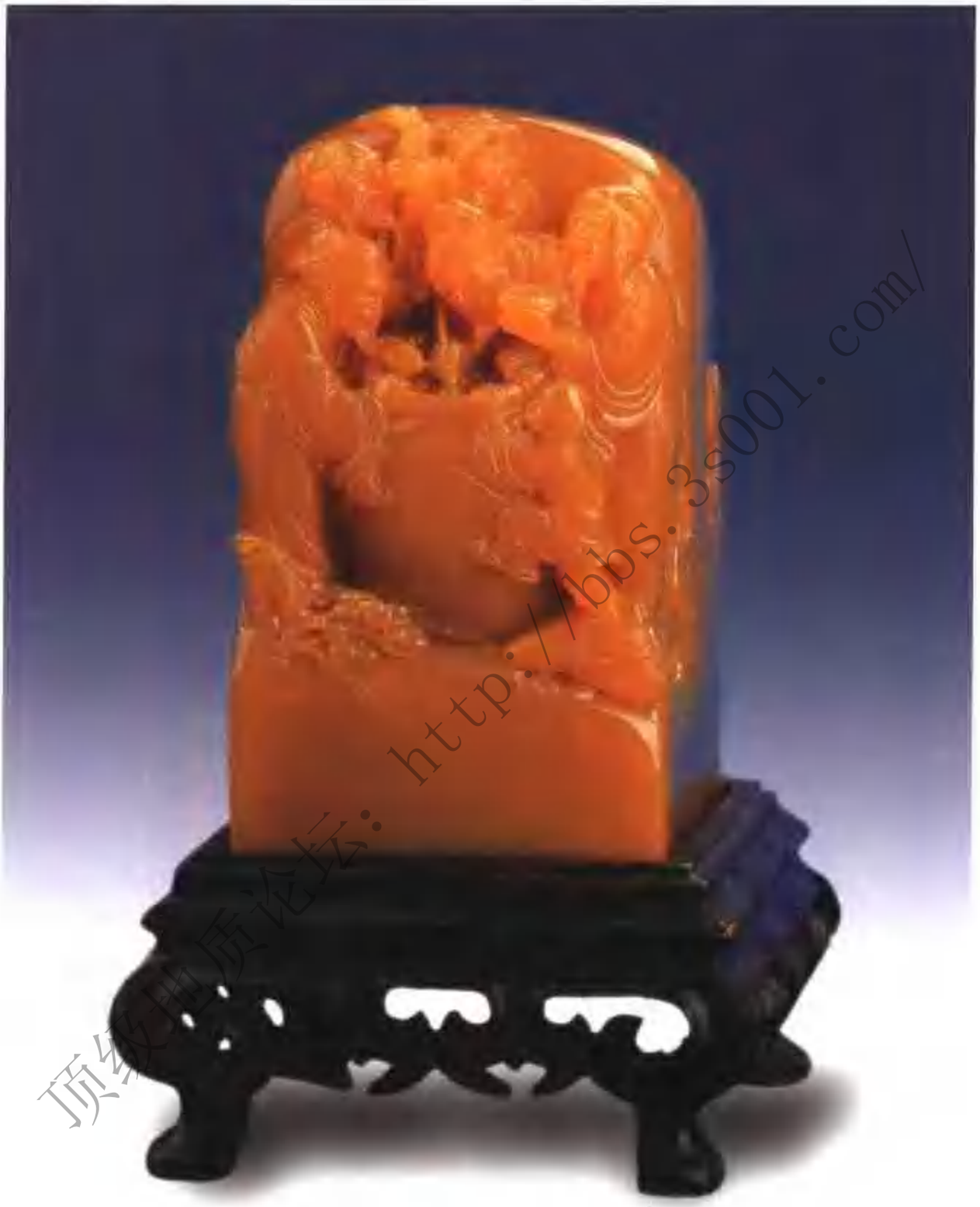

鸡油黄　高浮雕方章
收藏者：醉石斋
市场参考价 800 000 元

顶级地质论坛：http://bbs.3s001.com/

地信网论坛
BBS.3S001.COM



鸡油黄 高浮雕方章
收藏者：醉石斋
市场参考价 500 000 元

顶级地质论坛：http://bbs.3s001.com/

地信网论坛
BBS.3S001.COM



鸡油黄 雕件
收藏者：李成国
市场参考价 80 000 元

顶级地质论坛：http://bbs.3s001.com/

地信网论坛
BBS.3S001.COM



顶级地质论坛 http://bbs.3s001.com/

鸡油黄 雕件
收藏者：李成国
市场参考价 100 000 元

地信网论坛
BBS.3S001.COM

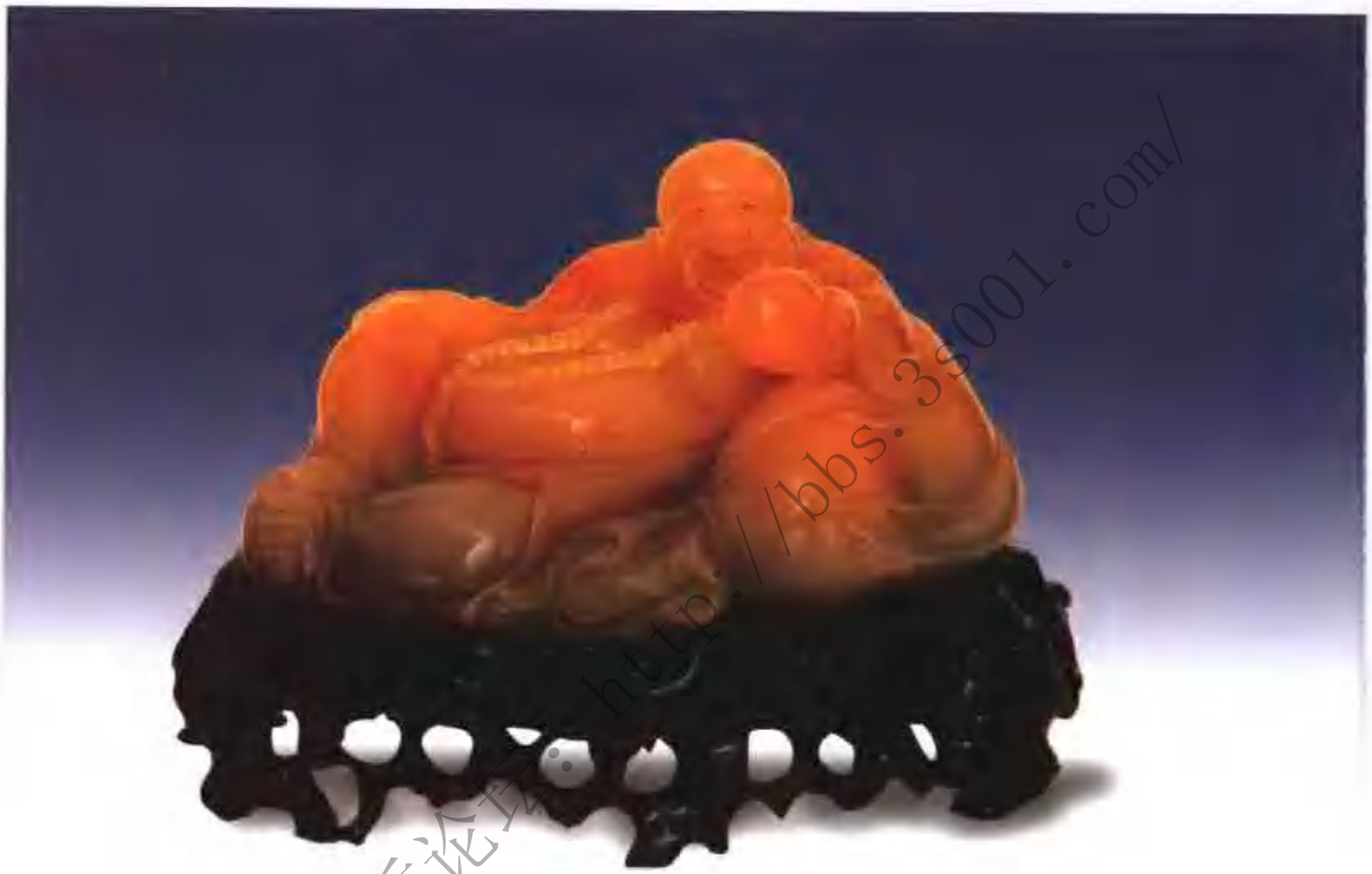

顶级地质论坛：http://bbs.3s001.com/

鸡油黄　雕件（笑佛）
尺寸：20 × 8(cm)
收藏者：李成国
市场参考价 200 000 元

地信网论坛
BBS.3S001.COM



顶级地质论坛：http://bbs.3s001.com/

鸡油黄　自然形
尺寸：3.5 × 6 × 6/3 × 3 × 6/2 × 3 × 5(cm)
收藏者：乌力吉
市场参考价 3 000/2 500/2 000 元

地信网论坛
BBS.3S001.COM



鸡油黄　章
尺寸：2.5 × 25 × 9(cm)
收藏者：墨石斋
市场参考价 10 000 元

顶级地质论坛：http://bbs.3s001.com/

地信网论坛
BBS.3S001.COM



鸡油黄　古兽纽章
尺寸：14 × 10 × 5(cm)
收藏者：刘国兰
市场参考价 350 000 元

顶级地质论坛：http://bbs.3s001.com/

地信网论坛
BBS.3S001.COM



鸡油黄　扁章
尺寸：2 × 4 × 10(cm)
收藏者：刘福林
市场参考价 10 000 元

顶级地质论坛：http://bbs.3s001.com/

地信网论坛
BBS.3S001.COM



金橘黄 雕纽章（笑佛）
尺寸：3.5 × 3.5 × 13(cm)
市场参考价 30 000 元

顶级地质论坛：http://bbs.3s001.com/

地信网论坛
BBS.3S001.COM



蜜蜡黄　双纽方章
尺寸：2.4×2.4×8.2(cm)
此品属特石品
市场参考价 380 000 元

顶级地质论坛：http://bbs.3s001.com/

地信网论坛
BBS.3S001.COM



顶级地质论坛 http://bbs.3s001.com/

鸡油黄 雕件（铁拐李）
作者：叶钗伦
尺寸：15 × 15 × 14(cm)
市场参考价 60 000 元

地信网论坛
BBS.3S001.COM



鸡油黄　雕件（五子捧寿）
尺寸：26 × 18 × 4.8(cm)
市场参考价 350 000 元

顶级地质论坛：http://bbs.3s001.com/

地信网论坛
BBS.3S001.COM



鸡油黄　雕件（天伦之乐）
尺寸：23 × 16 × 5(cm)
市场参考价 180 000 元

顶级地质论坛 http://bbs.3s001.com/

地信网论坛
BBS.3S001.COM



顶级地质论坛 http://bbs.3s001.com/

鸡油黄 雕件（寿星）
尺寸：26 × 8 × 4(cm)
收藏者：艺美雕艺公司
市场参考价 100 000 元

地信网论坛
BBS.3S001.COM



鸡油黄　雕件（佛）
尺寸：12 × 8(cm)
收藏者：赏石斋　市场参考价 80 000 元

顶级地质论坛：http://bbs.3s001.com/

地信网论坛
BBS.3S001.COM



鸡油黄　俏色雕方章
尺寸：5.4×5.4×12(cm)
市场参考价 80 000 元

顶级地质论坛 http://bbs.3s001.com/

地信网论坛
BBS.3S001.COM



鸡油黄　浅浮雕扁方章
尺寸：4×3.7×11.3(cm)
收藏者：贾石斋
市场参考价 80 000 元

顶级地质论坛：http://bbs.3s001.com/

地信网论坛
BBS.3S001.COM



鸡油黄 圆雕件（古兽）
尺寸：22 × 8 × 7(cm)
收藏者：艺美雕艺公司
市场参考价 100 000 元

顶级地质论坛：http://bbs.3s001.com/

地信网论坛
BBS.3S001.COM



顶级地质论坛：http://bbs.3s001.com/

鸡油黄　雕件（龙）
尺寸：35 × 26 × 5(cm)
收藏者：福林石轩
市场参考价 180 000 元

地信网论坛
BBS.3S001.COM



鸡油黄 纽章
尺寸：4 × 4 × 11(cm)
市场参考价 80 000 元

鸡油黄 方章
尺寸：3 × 3 × 11(cm)
市场参考价 70 000 元

顶级地质论坛：http://bbs.3s001.com/

地信网论坛
BBS.3S001.COM



鸡油黄 方章
尺寸：2.6 × 2.6 × 11(cm)
收藏者：赏石斋 市场参考价 70 000 元

顶级地质论坛：http://bbs.3s001.com/

地信网论坛
BBS.3S001.COM



鸡油黄　方章
尺寸：2.6 × 2.6 × 11(cm)
收藏者：墨石斋
市场参考价 80 000 元

顶级地质论坛：http://bbs.3s001.com/

地信网论坛
BBS.3S001.COM



鸡油黄 雕件（熊）
尺寸：5 × 7 × 15(cm)
收藏者：墨石斋 市场参考价 80 000 元

顶级地质论坛：http://bbs.3s001.com/

地信网论坛
BBS.35001.COM



蜜蜡黄　雕件（达摩）
尺寸：20 × 9 × 30(cm)
收藏者：巴林奇石馆
市场参考价 150 000 元

顶级地质论坛 http://bbs.35001.com/

地信网论坛
BBS.3S001.COM



蜜蜡黄 雕件（五子登科）
尺寸：26 × 21 × 6(cm)
收藏者：艺美雕艺公司
市场参考价 150 000 元

顶级地质论坛：http://bbs.3s001.com/

地信网论坛
BBS.3S001.COM



蜜蜡黄　雕件（古兽）
尺寸：16 × 15 × 15(cm)
市场参考价 100 000 元

顶级地质论坛：http://bbs.3s001.com/

地信网论坛
BBS.35001.COM



顶级地质论坛 http://bbs.35001.com/

蜜蜡黄　雕件（古兽）
尺寸：14.5 × 10 × 11(cm)
收藏者：王志峰
市场参考价 100 000 元

地信网论坛
BBS.3S001.COM



顶级地质论坛：http://bbs.3s001.com/

蜜蜡黄　雕件（天伦之乐）
尺寸：17 × 9 × 19(cm)
收藏者：杨占云
市场参考价 200 000 元

地信网论坛
BBS.3S001.COM



顶级地质论坛：http://bbs.3s001.com/

蜜蜡黄　雕件（二龙戏珠）
尺寸：32 × 24 × 6(cm)
市场参考价 200 000 元

地信网论坛
BBS.3S001.COM



蜜蜡黄　雕件（祝寿）
尺寸：9 × 10(cm)
收藏者：赏石斋
市场参考价 100 000 元

顶级地质论坛：http://bbs.3s001.com/

地信网论坛
BBS.3S001.COM



顶级地质论坛：http://bbs.3s001.com/

蜜蜡黄 原石
重量：16.5千克
收藏者：乌力吉
市场参考价 18 000元/千克

地信网论坛
BBS.3S001.COM



顶级地质论坛：http://bbs.3s001.com/

蜜蜡黄　雕件（祝寿）
尺寸：8 × 3 × 6(cm)
收藏者：白小辉
市场参考价 150 000 元

地信网论坛
BBS.35001.COM



蜜蜡黄 雕件
收藏者：李成国
市场参考价 150 000 元

顶级地质论坛：http://bbs.35001.com/

地信网论坛
BBS.3S001.COM



蜜蜡黄　薄意云梅方章
尺寸：4 × 4 × 12(cm)
市场参考价 80 000 元

顶级地质论坛：http://bbs.3s001.com/

地信网论坛
BBS.3S001.COM



蜜蜡黄　薄意云梅方章
尺寸：4 × 4 × 12(cm)
市场参考价 80 000 元

顶级地质论坛：http://bbs.3s001.com/

地信网论坛
BBS.3S001.COM



蜜蜡黄　雕件
收藏者：李成国
市场参考价 130 000 元

顶级地质论坛：http://bbs.3s001.com/

地信网论坛
BBS.35001.COM



蜜蜡黄　雕件
收藏者：李成国
市场参考价 800 000 元

顶级地质论坛：http://bbs.35001.com/

地信网论坛
BBS.3S001.COM

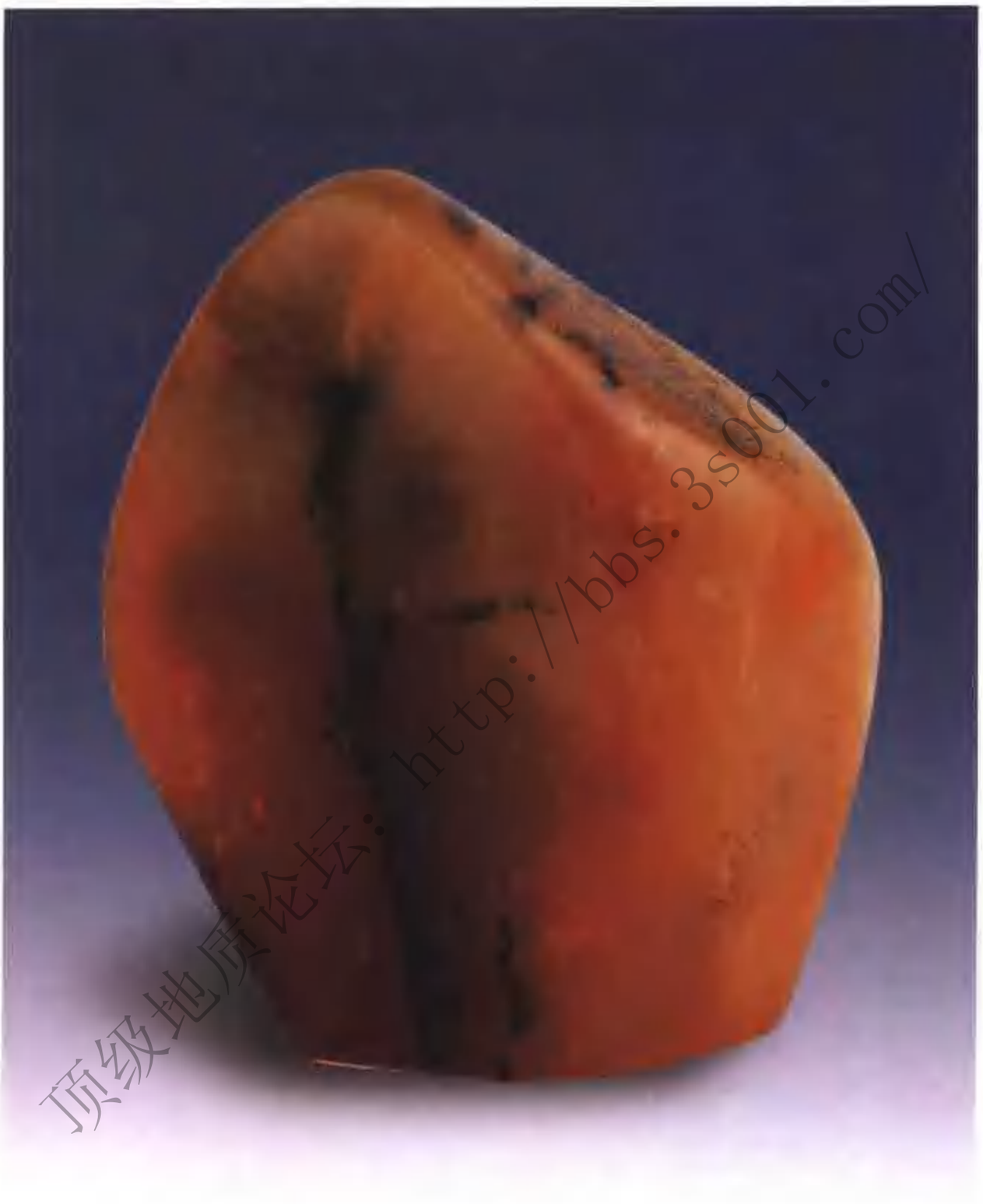

落叶黄 自然形
尺寸：3 × 8 × 5(cm)
收藏者：福林石轩
市场参考价 8 000 元

顶级地质论坛：http://bbs.3s001.com/

地信网论坛
BBS.3S001.COM



落叶黄 自然形
尺寸：3 × 2 × 8(cm)
收藏者：墨石斋
市场参考价 6 000 元

顶级地质论坛：http://bbs.3s001.com/

地信网论坛
BBS.3S001.COM



豹皮黄　方章
尺寸：3 × 3 × 12(cm)
收藏者：刘福林
市场参考价 40 000 元

顶级地质论坛：http://bbs.3s001.com/

地信网论坛
BBS.3S001.COM



虎皮黄　套纽章
尺寸：4 × 4 × 12/3 × 3 × 8(cm)
收藏者：李成国
市场参考价 20 000 元

顶级地质论坛：http://bbs.3s001.com/

地信网论坛
BBS.3S001.COM



顶级地质论坛：http://bbs.3s001.com/

水淡黄　章
尺寸：3.2 × 26 × 6(cm)
收藏者：白晓辉
市场参考价 8 000 元

地信网论坛
BBS.3S001.COM



水淡黄 章
尺寸：3.2 × 3.2 × 11(cm)
收藏者：王金良
市场参考价 50 000 元

顶级地质论坛：http://bbs.3s001.com/

地信网论坛
BBS.3S001.COM



水淡黄　章
尺寸：5 × 5 × 12(cm)
收藏者：王金良
市场参考价 50 000 元

顶级地质论坛：http://bbs.3s001.com/

地信网论坛
BBS.3S001.COM



顶级地质论坛：http://bbs.3s001.com/

水淡黄　自然形
尺寸：6 × 5 × 1.8(cm)
收藏者：墨石斋
市场参考价 10 000 元

水淡黄　方章
尺寸：2 × 2 × 11(cm)
收藏者：墨石斋
市场参考价 10 000 元

地信网论坛
BBS.3S001.COM



水淡黄　自然形
尺寸：12 × 6 × 2.6(cm)
收藏者：墨石斋
市场参考价 8 000 元

水淡黄　方章
尺寸：8 × 2 × 2(cm)
收藏者：墨石斋
市场参考价 8 000 元

顶级地质论坛：http://bbs.3s001.com/

地信网论坛
BBS.3S001.COM



水浇黄　方章
尺寸：3.6 × 3.6 × 12(cm)
收藏者：艺美雕艺公司　　市场参考价 50 000 元

顶级地质论坛：http://bbs.3s001.com/

地信网论坛
BBS.3S001.COM



水淡黄　雕件
收藏者：李成国
市场参考价 60 000 元



水淡黄　扁章 方章
尺寸：2 × 5 × 10(cm)
　　5 × 5 × 10(cm)
收藏者：王金良
市场参考价 20 000 元
　　30 000 元

顶级地质论坛：http://bbs.3s001.com/

地信网论坛
BBS.3S001.COM



水淡黄　雕件
收藏者：李成国
市场参考价 50 000 元

顶级地质论坛：http://bbs.3s001.com/

地信网论坛
BBS.3S001.COM



水浇黄　雕件
珍藏者：醉石斋
市场参考价 60 000 元

顶级地质论坛：http://bbs.3s001.com/

地信网论坛
BBS.3S001.COM

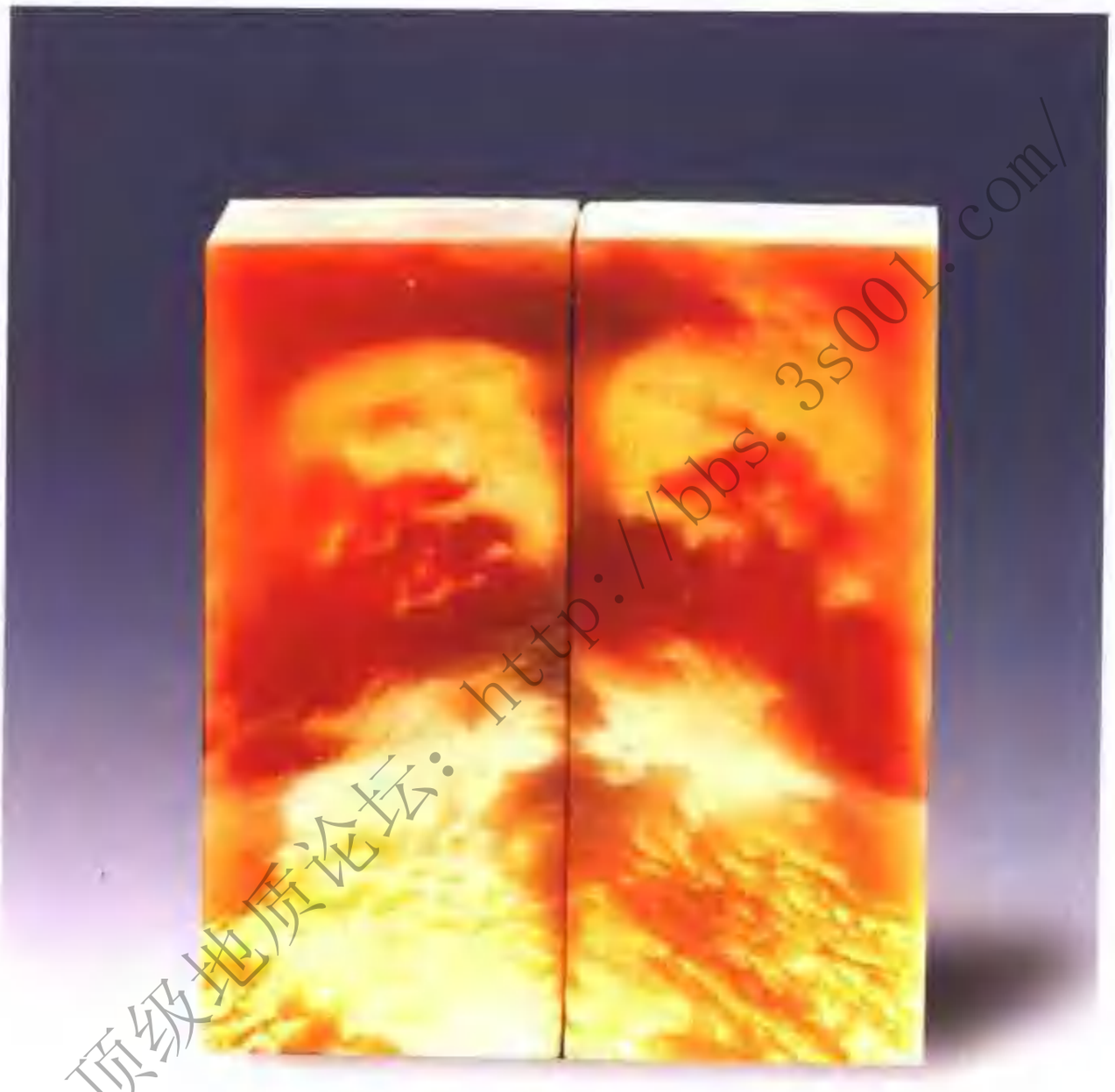

黄中黄 对章
尺寸：3.5 × 3.5 × 12(cm)
收藏者：墨石斋
市场参考价 10 000 元

顶级地质论坛：http://bbs.3s001.com/

地信网论坛
BBS.3S001.COM



黄中黄　纽方章
尺寸：3.7 × 3.7 × 16(cm)
市场参考价 150 000 元



黄中黄　对章
尺寸：3.5 × 3.5 × 12(cm)
收藏者：墨石斋
市场参考价 50 000 元

顶级地质论坛：http://bbs.3s001.com/

地信网论坛
BBS.3S001.COM



顶级地质论坛：http://bbs.3s001.com/

黄中黄　自然形
尺寸：8 × 5 × 3.5(cm)
收藏者：李成国
市场参考价 10 000 元

地信网论坛
BBS.3S001.COM



顶级地质论坛：http://bbs.3s001.com/

金银黄　雕件
尺寸：5 × 5 × 3(cm)
收藏者：墨石斋
市场参考价 2 800 元

地信网论坛
BBS.3S001.COM



顶级地质论坛：http://bbs.3s001.com/

金银黄　雕件（福到）
尺寸：7 × 8 × 3.6(cm)
市场参考价 8 800 元

地信网论坛
BBS.3S001.COM

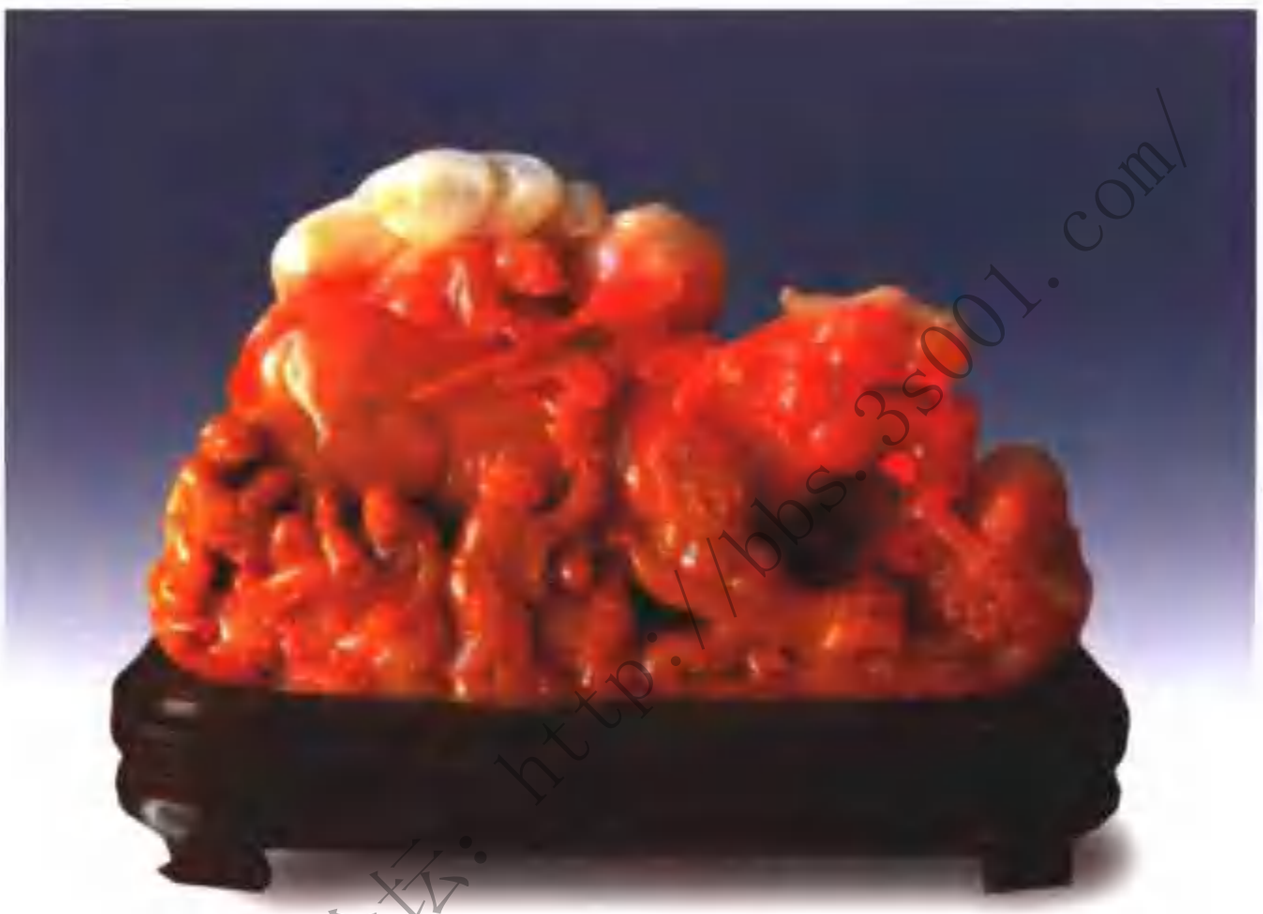

桃粉黄　雕件（八仙）
尺寸：20 × 18(cm)
收藏者：赏石斋
市场参考价 200 000 元

顶级地质论坛：http://bbs.3s001.com/

地信网论坛
BBS.3S001.COM



顶级地质论坛：http://bbs.3s001.com/

桃粉黄　方章
尺寸：2.8 × 2.8 × 7(cm)
市场参考价 5 000 元

桃粉黄　自然形
尺寸：3.6 × 6.5 × 2.6(cm)
市场参考价 4 000 元

地信网论坛
BBS.3S001.COM



顶级地质论坛：http://bbs.3s001.com/

桃粉黄　原石
重量：3.5千克
收藏者：乌力吉
市场参考价 15 000元／千克

地信网论坛
BBS.3S001.COM



桃粉黄　方章
尺寸：2.6 × 2.6 × 11(cm)
收藏者：墨石斋
市场参考价 20 000 元

顶级地质论坛：http://bbs.3s001.com/

地信网论坛
BBS.3S001.COM



桃粉黄　方章
尺寸：3 × 3 × 10(cm)
收藏者：墨石斋
市场参考价 10 000 元



桃粉黄　自然形
尺寸：3 × 4 × 8(cm)
收藏者：白晓辉
市场参考价 8 000 元

顶级地质论坛：http://bbs.3s001.com/

地信网论坛
BBS.3S001.COM



桃粉黄　自然形
尺寸：28 × 3 × 6(cm)
收藏者：白晓辉
市场参考价 6 000 元

顶级地质论坛：http://bbs.3s001.com/

地信网论坛
BBS.3S001.COM



桃粉黄　方章
尺寸：3 × 3 × 9(cm)
收藏者：刘福林
市场参考价 10 000 元

顶级地质论坛：http://bbs.3s001.com/

地信网论坛
BBS.3S001.COM



流沙黄　自然形
尺寸：18 × 12 × 5.6(cm)
市场参考价 10 000 元

顶级地质论坛：http://bbs.3s001.com/

地信网论坛
BBS.3S001.COM



顶级地质论坛：http://bbs.3s001.com/

紫烟黄　方章
尺寸：3.5 × 3.5 × 12(cm)
收藏者：墨石斋
市场参考价 5 000 元

地信网论坛
BBS.3S001.COM



金橘黄 方章
尺寸：3 × 3 × 12(cm)
收藏者：刘福林
市场参考价 15 000 元



金橘黄 对章
尺寸：3 × 3 × 12(cm)
市场参考价 50 000 元

顶级地质论坛：http://bbs.3s001.com/

地信网论坛
BBS.3S001.COM

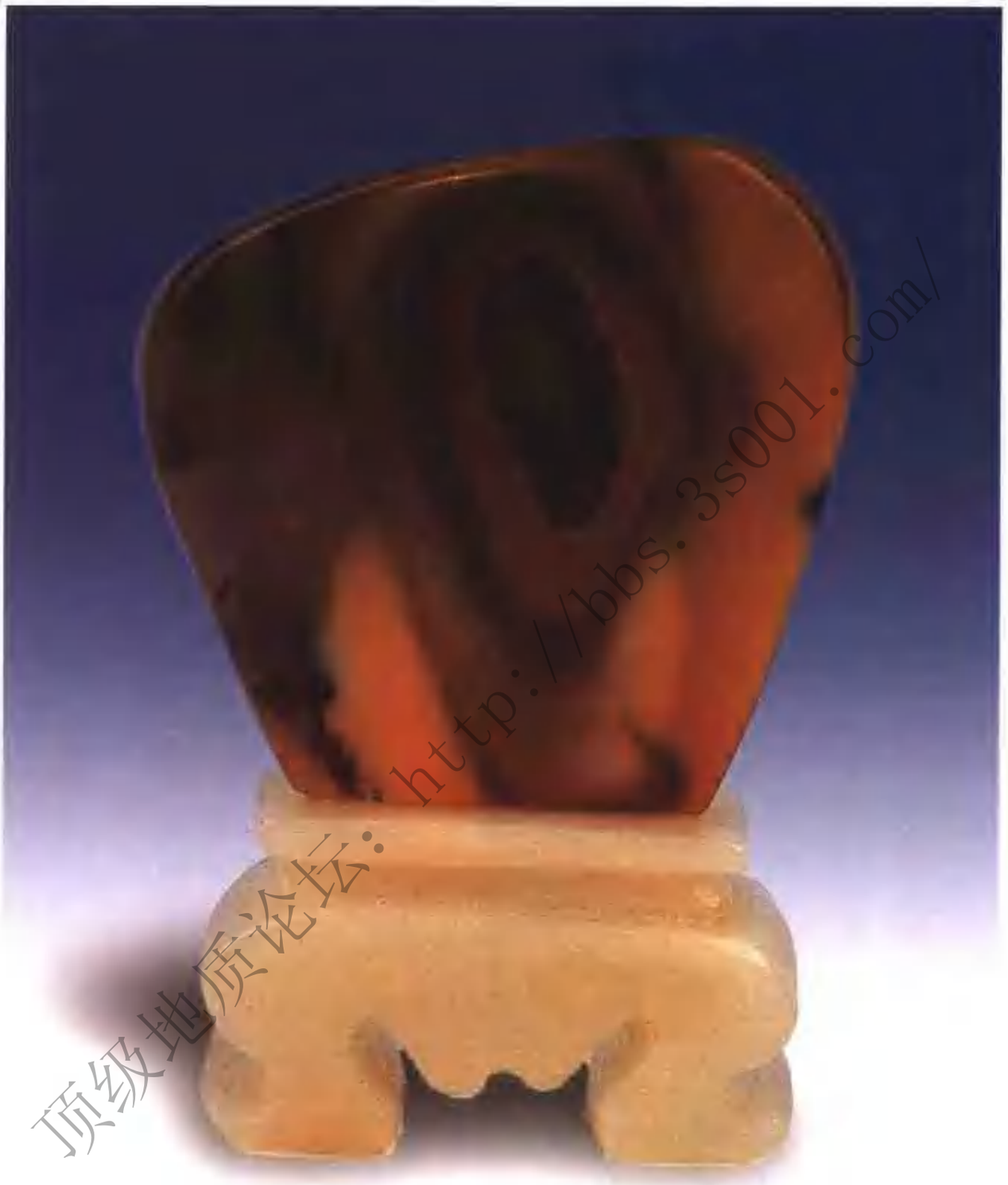

流纹黄　自然形
尺寸：10 × 8 × 2(cm)
收藏者：孙宪萍
市场参考价 30 000 元

顶级地质论坛：http://bbs.3s001.com/

地信网论坛
BBS.3S001.COM



流纹黄　自然形
尺寸：6 × 6 × 5(cm)
收藏者：墨石斋
市场参考价 8 000 元

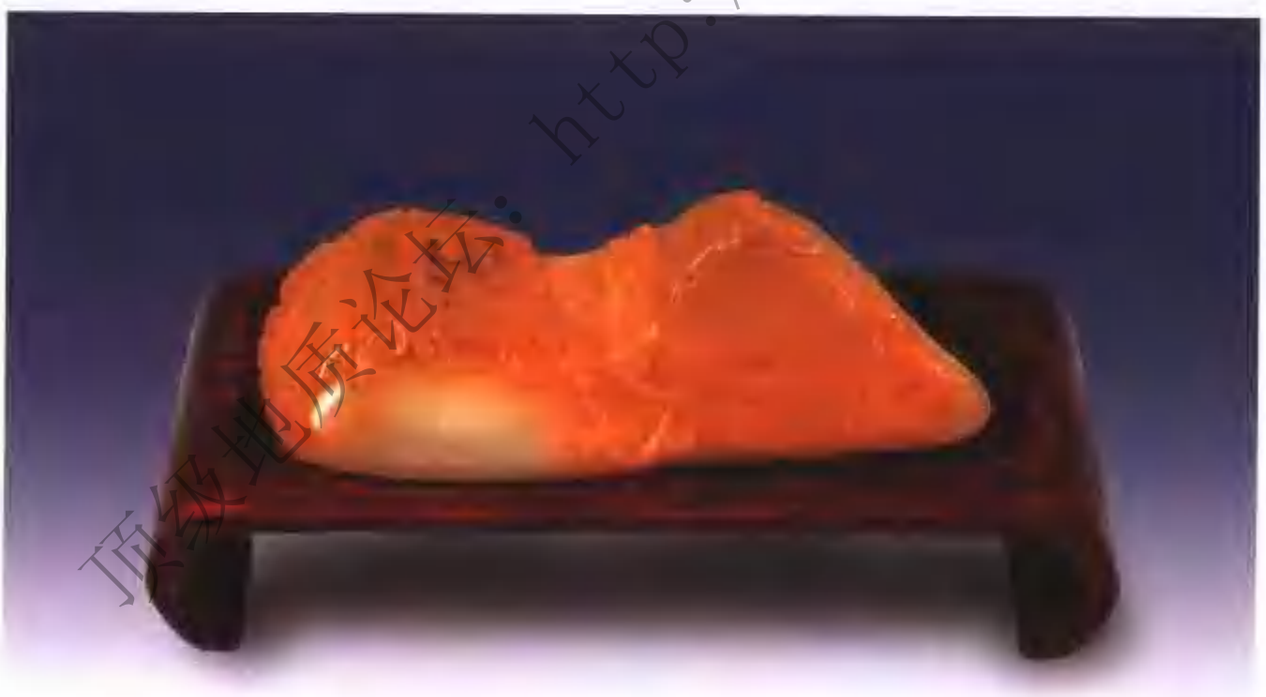

金银黄　浮雕
收藏者：李成国
市场参考价 80 000 元

顶级地质论坛：http://bbs.3s001.com/

地信网论坛
BBS.3S001.COM



冻冰黄 抹头章
尺寸：4 × 4 × 15(cm)
收藏者：福林石轩
市场参考价 15 000 元

顶级地质论坛：http://bbs.3s001.com/

地信网论坛
BBS.3S001.COM

后 记

在此书编写之前，已有不少赏石专家著书，从不同的侧面对巴林石作过介绍，其中不乏高见，论述精到，见解颇深。因此，我们打算从另一个角度去写，即以诗歌的形式，对巴林石加以赞美。于是，便以近体诗的七言绝句，把在血、黄、冻、彩方面有特色的巴林石珍贵石品，写成“一石一诗”，或曰“诗赞巴林石”，并以图片对照，附有简略的文字说明。然而写成之后，又觉得如此成书，未免缺少一点什么。听从同仁的建议，又经重新改写，遂成此书。这样按品种分类介绍珍贵石品，似乎比原来的构思要充实、丰满许多。

编写此书的目的，无非是两点：首先，巴林石之所以被评为国石，之所以能够跻身于四大印石之列，盖因其石质奇特，质地柔和，色彩艳丽，图案多姿多彩，犹如巴林草原上一朵奇葩。“如此奇石，岂可无诗？”这便是我们的第一想法。其次，作为巴林人，作为巴林石爱好者，觉得自己有责任大力宣传她，赞美她。通过图片，尽可能翔实地加以介绍，使广大奇石爱好者、书画家、收藏家、雕刻家和商家，能进一步了解巴林石，喜爱巴林石。这种“诸公同好”的形式也可达到扩大宣传的目的。

在编写过程中，我们想到陶渊明先生的两句诗：“奇文共欣赏，疑义相与析。”我们把它借鉴过来，改动一个字，成为“奇石共欣赏，疑义相与析”。意在大家共同欣赏，有疑难之处，共同分析研究，自然就有了本丛书的书名

顺达地质论坛 http://bbs.3s001.com/

地信网论坛
BBS.3S001.COM

《巴林石精品赏析》。

还有几点，需要在此说明：

一、书中所用巴林石石品名称，都是按照统一、规范的叫法所写，绝无杜撰者；

二、书中所用巴林石图片，凡有准确出处者，均加注巴林石拥有者的名讳；

三、有的巴林石珍贵石品已经绝产，有的濒临绝产。为了使人们了解巴林石品的全貌，我们也把它们列在其中；

四、书中图片所示巴林石估价，均为目前市场参考价。

本书的出版，得到了华龄出版社的大力支持，同时也得到北京春晓伟业图书发行有限公司的鼎力帮助；在这里，我们还要衷心感谢中国宝石协会副会长孙凤民和巴林右旗美术公司董事长杨春广先生于百忙中，为本书作序；感谢书法家梁凌云先生为本书题写书名；在成书过程中还得到许多同仁、朋友的热情帮助和大力支持，如李成果、金永田、王清煜、任宝顺、刘福林，以及右旗美术公司、巴林石协会、新镜头摄影部等单位，都曾给予无私的帮助，在此一并致谢。

由于作者阅历有限，差错在所难免，如有疏漏和谬误之处，恳请读者、专家批评指正！

张学苍　王　陟

2005年8月20日

顶级地质论坛 http://bbs.3s001.com/

地信网论坛
BBS.3S001.COM

[General Information]
书名=巴林石精品赏析：巴林福黄石
作者=
页数=152
SS号=0
出版日期=
Vss号=90200740

顶级地质论坛：http://bbs.3s001.com/