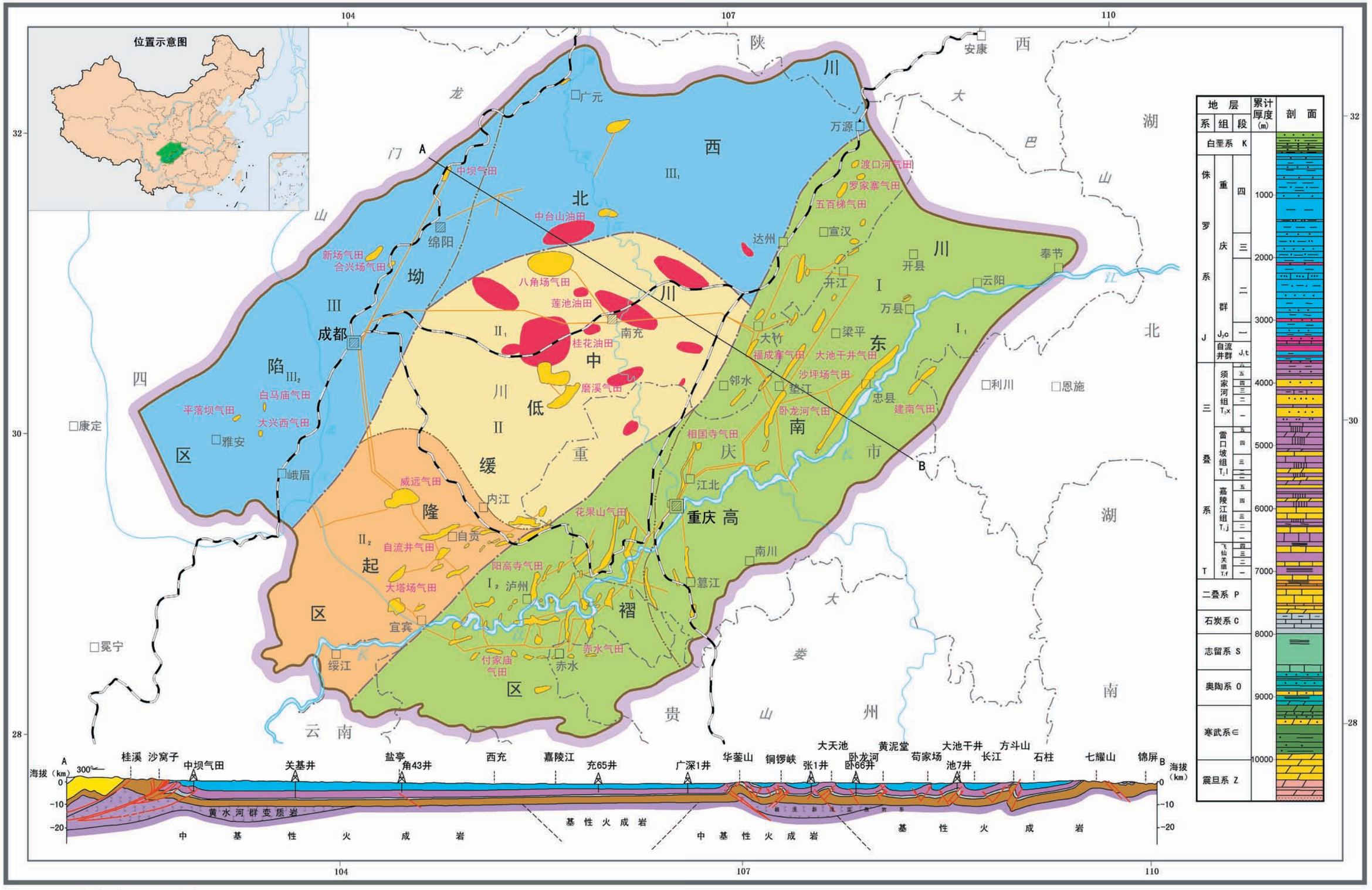
位置示意图
104
107
110
32
30
28
陕
西
湖
北
湖
南
云南
贵
州
大
娄
山
大
巴
山
龙
门
山
四
川
北
西
川
坳
陷
区
中
低
缓
隆
起
区
褶
东
南
高
重
庆
市
安康
广元
万源
中坝气田
中台山油田
绵阳
新场气田
合兴场气田
八角场气田
莲池油田
桂花油田
南充
磨溪气田
成都
白马庙气田
平落坝气田
大兴西气田
雅安
康定
峨眉
威远气田
内江
自贡
自流井气田
大塔场气田
宜宾
绥江
阳高寺气田
泸州
付家庙气田
赤水
赤水气田
花果山气田
重庆
江北
南川
篡江
达州
宣汉
开江
开县
万县
云阳
奉节
大竹
梁平
福成寨气田
大池干井气田
沙坪场气田
邻水
垫江
忠县
卧龙河气田
建南气田
相国寺气田
利川
恩施
渡口河气田
罗家寨气田
五百梯气田
地层
系
组
段
累计厚度(m)
剖面
白垩系 K
侏罗系 J
重庆群 J₂c
自流井群 J₁t
三叠系 T
须家河组 T₃x
雷口坡组 T₂l
嘉陵江组 T₁j
飞仙关组 T₁f
二叠系 P
石炭系 C
志留系 S
奥陶系 O
寒武系 ∈
震旦系 Z
1000
2000
3000
4000
5000
6000
7000
8000
9000
10000
海拔(km)
桂溪
沙窝子
中坝气田
关基井
盐亭
角43井
西充
嘉陵江
充65井
广深1井
华蓥山
铜锣峡
张1井
大天池
卧龙河
卧66井
黄泥堂
苟家场
大池干井
池7井
长江
方斗山
石柱
七耀山
锦屏
黄水河群变质岩
中基性火成岩
基性火成岩
0 20 40 60 80 km

文字说明见185页