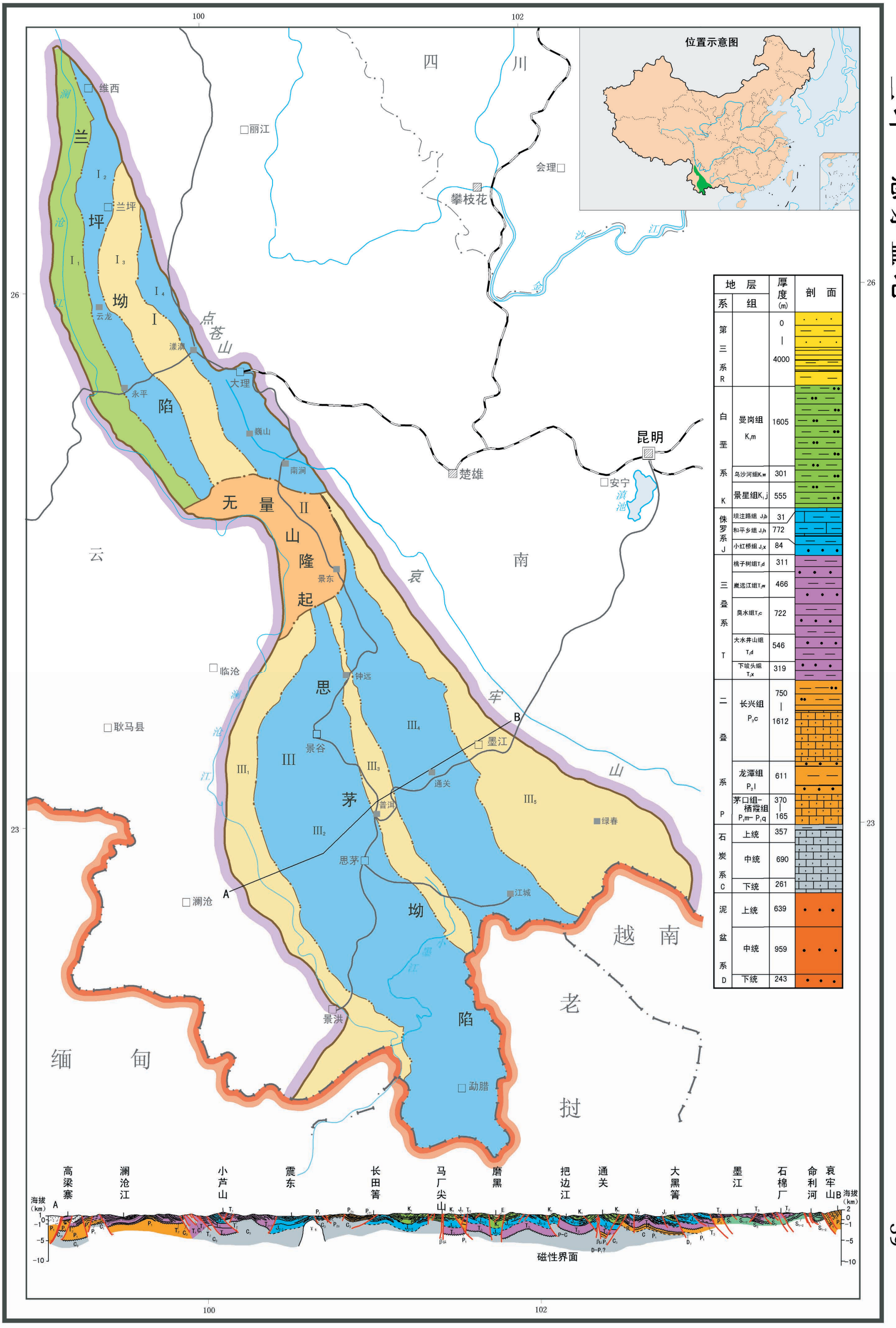
位置示意图
四川
维西
丽江
会理
攀枝花
兰坪
兰坪坳陷
云龙
漾濞
大理
永平
巍山
南涧
楚雄
昆明
安宁
滇池
无量山隆起
景东
钟远
临沧
耿马县
景谷
墨江
通关
普洱
思茅
绿春
江城
澜沧
景洪
勐腊
思茅坳陷
点苍山
哀牢山
云南
越南
老挝
缅甸
地层
系
组
厚度(m)
剖面
第三系 R
0—4000
白垩系 K
曼岗组 K1m
1605
乌沙河组 K1w
301
景星组 K1j
555
侏罗系 J
坝注路组 J3b
31
和平乡组 J2h
772
小红桥组 J2x
84
三叠系 T
桃子树组 T3d
311
崴远江组 T2w
466
臭水组 T2c
722
大水井山组 T2d
546
下坡头组 T2x
319
二叠系 P
长兴组 P2c
750—1612
龙潭组 P2l
611
茅口组-栖霞组 P1m-P1q
370—165
石炭系 C
上统
357
中统
690
下统
261
泥盆系 D
上统
639
中统
959
下统
243
高梁寨
澜沧江
小芦山
震东
长田箐
马厂尖山
磨黑
把边江
通关
大黑箐
墨江
石棉厂
命利河
哀牢山
海拔(km)
磁性界面
0 20 40 60 80 km

文字说明见171页